

REVISTA DE LA REAL FEDERACIÓN ESPAÑOLA DE COLOMBICULTURA

NÚMERO 177 · JUNIO 2014



Palomos Deportivos

Campeonato de España de Palomos de Raza
Campeonato de Comunidades Autónomas
Federaciones Territoriales

¡¡Calidad y Confort
para sus aves!!

CONFOBIRD
Anillas para Aves



Promoción especial
200 + 50 anillas GRATIS
¡¡SOLICÍTALAS YA!!

ANILLAS DE PROPIEDAD

Palomos deportivos

Anillas de 7,6 y 8 mm

Palomos de raza

Anillas de 8 y 8,5 mm

Palomos mensajeros

Anillas de 8 mm

Modelos registrados
Material sintético
Grabado láser
Cantos biselados
Menor peso
(50% más ligeras)

GAMA DE COLORES



Amarillo

Azul celeste



Blanco

Carne



Fosforescente

Naranja



Oro

Plata



Rojo

Rosa fucsia



Transparente

Verde pistacho

Particulares
entrega en
24 horas

MRW

Visita nuestra tienda on-line
www.confobird.com

Avda. Constitució, 44 - Bajo • 03450 • Banyeres de Mariola (Alicante)
Teléfono: 966 568 406 • Web: www.confobird.com

Sumario

RFEC

- 4** El Campeonato de España de Raza se celebra en la Región de Murcia nuevamente
- 8** Reunión Comisión Interterritorial
- 9** Estandar del Buchón Porcelano
- 11** Jornadas Nacionales de Colombicultura
- 12** Pequeño Tesoro se alzó con la victoria en el Campeonato de Comunidades Autónomas
- 16** Crónica sueltas del XVI Campeonato de Comunidades Autónomas

FEDERACIONES

- 17** FEDERACIÓN BALEAR: "Manso" Campeón de Baleares
- 18** FEDERACIÓN CATALANA:
 - Resultados de las principales Competiciones Federativas
 - 13ª Copa Presidente de la FCCE
 - 65º Campeonato de Cataluña de Palomos Deportivos
- 20** FEDERACIÓN EXTREMEÑA:
 - "Farándula" de la Peña Chimenea y Eloy, Campeón de Extremadura
 - Relámpago, de la Peña San Isidro Campeón del Comarcal Vegas Altas
 - Curso de jueces de palomas de raza en la Sociedad "Vegas Bajas"
- 23** FEDERACIÓN CASTILLA Y LEÓN:
 - Campeonatos oficiales 2014. Protagonistas las hembras y el temporal
- 24** FEDERACIÓN GALLEGA:
 - Familias Migueléz y Flores se hacen con el Campeonato Regional 2014
- 26** FEDERACIÓN MURCIANA:
 - Regional de Murcia
 - Copa de Murcia

- 28** FEDERACIÓN VALENCIANA:
 - La Comunidad Valenciana se consolida en la élite de la colombicultura
 - I Memorial Víctor Galdú
 - Club Palomos de Raza C.V.
- 32** FEDERACIÓN CASTILLA-LA MANCHA:
 - Clasificaciones Castellano Manchegas
- 33** FEDERACIÓN MADRILEÑA:
 - Campeonatos Madrileños 2014
- 34** FEDERACIÓN ANDALUZA:
 - Clasificaciones regionales andaluzas

REPORTAJE

- 36** Pautas de campeones

PALOMOS DEPORTIVOS
 Revista de la Colombicultura Española
 EDITA: Real Federación Española de Colombicultura
 PRESIDENTE: Javier Prades Isert
 REDACCIÓN Y ADMINISTRACIÓN: C/ Ximénez de Sandoval, 8,
 2ª Tel. 96 351 43 51 - Fax 96 394 05 73
 46003 VALENCIA
 www.realfec.com

Pueden enviar sus artículos a: secretaria@realfec.com

CONSEJO DE REDACCIÓN:

DIRECTORA: Gracia Serrano
 VOCALES: José Vicente Cervelló Alpuente,
 Bernardino Crespo Bernal, José Luis Morató Moscardó,
 Vicente Ripollés Cases y Baldomero Prieto López

COLABORACIONES:

José Mª Garcés Piquer, Emilio Velasco, Ángel Almansa
 Cerrato, Anacleto Alegre, Alejandro Miguelez Sainza,
 Francisco Marco Roig, José A. Sánchez, Empar Oltra y
 Vicente Ripollés

FOTOS:

Vicente Ramos "Palmito", Adrián Guillamón, Fulgencio
 Zambrana y Luis Albert

DISEÑO, MAQUETACIÓN E IMPRESIÓN:
 Gráficas Onda Impresores, S.L.
 C/ Ceramista Alós, 30 - 12200 ONDA (Castellón)

Depósito legal: V-1.168-1962





El Campeonato de España de Raza se celebra en la Región de Murcia nuevamente



El Club Playas de Mazarrón, ha celebrado este año el XXIV Campeonato de España de Palomos de Raza del 3 al 16 de marzo, realizando un excelente trabajo tanto su Presidente, Alberto López Salinero, como todos los miembros de su equipo. En esta exposición han participado 616 palomos, que fueron enjuiciados por los siguientes jueces nacionales:



JUEZ	RAZAS	FEDERACION
BERNARDINO CRESPO BERNAL	BALEAR MARTEÑO QUEBRADO MURCIANO CUCO LORQUINO	MURCIANA
JAVIER DOLZ LATUR	VALENCIANO MORRILLERO MORONCELO	FCCV
JUAN LUIS VILLA VAQUERO	GRANADINO JIENNENSE	EXTREMEÑA
JOAQUIN ESTRADA ALVAREZ	RAFEÑO MARCHENERO	MURCIANA
ANGEL VEGA POLO	GADITANO TIRO Y EMPERCHE COLILLANO PALOMO DE CLASE LAUDINO	EXTREMEÑA
ANTONIO MUÑOZ GALLEGO	GORGUERO VELEÑO	ANDALUZA



Era la primera vez que podían participar hembras y machos por separado, pero no se llegó a la cantidad mínima exigida, diez por sexo y modalidad, por lo que no se pudo realizar de este modo. En la gran mayoría de razas participaron juntos machos y hembras como en años anteriores, y tan sólo se pudieron otorgar 8 trofeos de hembras.

La inauguración oficial tuvo lugar el viernes 14 de marzo, a la que asistieron aficionados, miembros del Club Playas de Mazarrón, directivos de la RFEC, de la FCRM y autoridades locales. En la mañana del sábado se realizó la reunión de la Comisión Interterritorial de Raza, mientras la exposición fue visitada por numerosos aficionados y público en general.

La Cena de Clausura se realizó en el Restaurante Zaira, allí se entregaron a varios miembros del club el emblema de Plata de la RFEC, por su colaboración, trabajo y entrega durante el campeonato a: D. Pedro

González Navarro, D. Antonio Maestra Matillas, D. Javier Ortega Valverde, D. Juan Acosta Valera, D. Alberto López Costa y D. Gonzalo López García

Además de estas distinciones también se entregó el emblema de Oro de la RFEC a D. Alberto López Salinero, Presidente del Club Playas de Mazarrón, a D. Antonio Serna Verdú, Presidente de la FCRM, a D. Andrés Valera Hernández, Concejal de Juventud y Deportes del Excmo. Ayuntamiento de Mazarrón, a D. Isidro Coy Lario, Concejal de Seguridad Ciudadana del Excmo. Ayuntamiento de Mazarrón y a D. Ginés Campillo Méndez, Alcalde del Excmo. Ayuntamiento de Mazarrón.

Este año el trofeo CSD a la máxima puntuación recayó en D^ª. Elvira Molina Jover, de la Federación de la Comunidad Valenciana, propietaria del palomo de la raza Buchón Valenciano-Pichón con 90,5 puntos.



Inauguración oficial



Javier Prades entrega el trofeo CSD a Elvira Molina Jover



NOMBRE	RAZA/CATEGORIA	SEX	ANILLA	POS	JAULA	PTOS	FEDERACION
MONTIEL ARREBOLA, FRANCISCO	BALEAR-ADULTO	M	AX -575782	1	436	86,5	BALEAR
LURQUI GARCIA, RUBEN	BALEAR-ADULTO	M	AX -611599	2	439	85,5	MURCIANA
RUIZ RUIZ, JOSE ANTONIO	BALEAR-ADULTO	M	1X -222663	3	430	85	ANDALUZA
RODRIGUEZ GUILLENA, JOSE MARIA	COLILLANO-ADULTO	M	1X -226634	1	568	84,5	ANDALUZA
NUÑEZ DIAZ, ANTONIO	COLILLANO-ADULTO	M	1X -232985	2	571	84	EXTREMEÑA
CRUZ VILLA, JUSTO	COLILLANO-ADULTO	M	1X -203712	3	567	81,25	ANDALUZA
GOMEZ RUIZ, GREGORIO	CUCO LORQUINO-ADULTO	M	AX -463074	1	400	85	MURCIANA
CANALES YEPES, GABRIEL	CUCO LORQUINO-ADULTO	H	AX -578977	2	395	84	MURCIANA
MENDEZ BRAVO, AGUSTIN JESUS	CUCO LORQUINO-ADULTO	H	AX -612323	3	398	83,5	MURCIANA
GONZALEZ GARCIA, JOAQUIN	CUCO LORQUINO-PICHON	M	AX -656628	1	409	87	MURCIANA
AYEN CARRILLO, PEDRO AGUSTIN	CUCO LORQUINO-PICHON	H	AX -640297	2	404	83	MURCIANA
MANZANARES GARCIA, JOSE MARIA	CUCO LORQUINO-PICHON	M	AX -000835	3	401	82	MURCIANA
REYES MONTERO, SALVADOR	GADITANO-ADULTO	H	1X -201655	1	532	86,5	ANDALUZA
LUINS HUERTA, MARTA	GADITANO-ADULTO	M	1X -211797	2	534	85	ANDALUZA
MAÑAS GARRE, JOSE RAUL	GADITANO-ADULTO	H	AX -530149	3	540	84,5	MURCIANA
LUINS HUERTA, MARTA	GADITANO-PICHON	M	AX -659940	1	562	85,5	ANDALUZA
LUINS BARROSO, CARLOS	GADITANO-PICHON	M	AX -659792	2	559	85	ANDALUZA
FUENTES LOPEZ, OSCAR	GADITANO-PICHON	M	AX -647878	3	555	84,5	EXTREMEÑA
LOZA FERNANDEZ, CARLOS	GORGUERO-ADULTO	M	AX -055611	1	256	83	ANDALUZA
LOZANO RODRIGUEZ, PEDRO	GORGUERO-ADULTO	M	1X -127419	2	246	82,5	ANDALUZA
ALARCON FERNANDEZ, SALVADOR	GORGUERO-ADULTO	M	1X -191209	3	252	82	ANDALUZA
LOZA FERNANDEZ, CARLOS	GORGUERO-PICHON	M	1X -232411	1	271	80	ANDALUZA
LOZA FERNANDEZ, CARLOS	GORGUERO-PICHON	M	AX -646633	2	279	79	ANDALUZA
ALARCON FERNANDEZ, SALVADOR	GORGUERO-PICHON	M	AX -644621	3	276	78	ANDALUZA
ALARCON FERNANDEZ, SALVADOR	GORGUERO	H	1X-190830	1	251	80	ANDALUZA
LOPEZ SALINERO, ALBERTO	GRANADINO-ADULTO	M	1X -202494	1	6	86,5	MURCIANA
SANCHEZ IBAÑEZ, JUAN CANDIDO	GRANADINO-ADULTO	M	AX -546963	2	9	86	ANDALUZA
ORTEGA VALVERDE, JOSE ANGEL	GRANADINO-ADULTO	M	AX -525199	3	8	84	MURCIANA
LOPEZ SALINERO, ALBERTO	GRANADINO-PICHON	M	AXL-009786	1	45	85,5	MURCIANA
LOPEZ SALINERO, ALBERTO	GRANADINO-PICHON	M	AXL-000434	2	26	85	MURCIANA
JIMENEZ ROBLES, ANTONIO	GRANADINO-PICHON	M	AXL-001735	3	28	84,5	ANDALUZA
GARCIA AGUILERA, JUAN	GRANADINO	H	1X-169616	1	4	82,5	ANDALUZA
GARCIA-CAMACHO PEREZ, ALEJANDRO	JIENNENSE-ADULTO	M	AX -582223	1	108	86	EXTREMEÑA
TOLOSA MORENO, MANUEL	JIENNENSE-ADULTO	H	AX -522721	2	101	85,5	EXTREMEÑA
TOLOSA MORENO, MANUEL	JIENNENSE-ADULTO	M	AX -608224	3	123	85	EXTREMEÑA
ESPINOSA SANCHEZ, ANGEL JOSE	JIENNENSE-PICHON	M	AX -649565	1	145	88	EXTREMEÑA
GARCIA-CAMACHO PEREZ, ALEJANDRO	JIENNENSE-PICHON	M	AX -645434	2	139	86	EXTREMEÑA
CALDERON VILLA, SANTIAGO	JIENNENSE-PICHON	M	AX -644430	3	134	85	ANDALUZA
ROMERO GUERRERO, JOSE	LAUDINO SEVILLANO-ADULTO	M	1X -102776	1	55	90	ANDALUZA
TOLOSA MORENO, MANUEL	LAUDINO SEVILLANO-ADULTO	M	1X -102713	2	54	87,5	EXTREMEÑA
TOLOSA MORENO, MANUEL	LAUDINO SEVILLANO-ADULTO	M	1X -143478	3	58	86,5	EXTREMEÑA
TOLOSA MORENO, MANUEL	LAUDINO SEVILLANO-ADULTO	H	1X-013866	1	50	82,75	EXTREMEÑA
BAEZ CARO, MIGUEL	LAUDINO SEVILLANO-PICHON	M	1X -225282	1	77	83	ANDALUZA
MARTIN GONZALEZ, ANGEL	LAUDINO SEVILLANO-PICHON	M	AX -635321	2	90	82,25	C Y LEON
GARCIA FERNANDEZ, JAVIER	LAUDINO SEVILLANO-PICHON	M	1X-229777	3	80	82	ANDALUZA
MARTIN GONZALEZ, ANGEL	LAUDINO SEVILLANO-PICHON	H	AX-635317	1	89	82,5	C Y LEON
CAÑAMERO DE LA CRUZ, LUCINIO	MARCHENERO-ADULTO	M	AX -443915	1	516	88	C-LA MANCHA
CAÑAMERO DE LA CRUZ, LUCINIO	MARCHENERO-ADULTO	M	AX -444243	2	517	87,5	C-LA MANCHA
GIRONA LOZANO, FRANCISCO	MARCHENERO-ADULTO	M	1X -190356	3	512	86,5	ANDALUZA
DIAZ DIAZ, ANTONIO	MARCHENERO-PICHON	M	AX -656663	1	527	84,5	MURCIANA
RODRIGUEZ RAYAS, MANUEL	MARCHENERO-PICHON	M	1X -232892	2	524	84	ANDALUZA
RODRIGUEZ RAYAS, MANUEL	MARCHENERO-PICHON	M	1X -226601	3	520	83,5	ANDALUZA



NOMBRE	RAZA/CATEGORIA	SEX	ANILLA	POS	JAULA	PTOS	FEDERACION
RUZ TELLEZ, JOSE	MARTEÑO-ADULTO	M	1X -140710	1	293	86,5	ANDALUZA
ORTIZ MELERO, JOSE L	MARTEÑO-ADULTO	M	1X -212682	2	298	84,5	ANDALUZA
GALLEGO EXPOSITO, MIGUEL	MARTEÑO-ADULTO	M	1X -186749	3	295	80,5	ANDALUZA
FERNANDEZ HERNANDEZ, PEDRO	MORONCELO-ADULTO	M	AX -554363	1	329	87,5	FCCV
JIMENEZ MIGUEZ, JOSE MANUEL	MORONCELO-ADULTO	M	AX -505706	2	323	87	ANDALUZA
FERNANDEZ HERNANDEZ, PEDRO	MORONCELO-ADULTO	M	AX -525508	3	324	86	FCCV
FERNANDEZ HERNANDEZ, PEDRO	MORONCELO-PICHON	M	AX -641260	1	337	87	FCCV
JIMENEZ MIGUEZ, JOSE MANUEL	MORONCELO-PICHON	M	AX -237049	2	335	86	ANDALUZA
FERNANDEZ HERNANDEZ, PEDRO	MORONCELO-PICHON	M	AX -641270	3	339	85	FCCV
FERNANDEZ HERNANDEZ, PEDRO	MORONCELO	H	AX-396556	1	320	85	FCCV
CAVA LOPEZ, JOSE ANTONIO	MORRILLERO-ADULTO	M	AX -577352	1	307	86	MURCIANA
NOGUERA PEREZ, DIEGO	MORRILLERO-ADULTO	M	AX -613631	2	333	85	MURCIANA
CRESCO BERNAL, BERNARDINO	MORRILLERO-ADULTO	H	AX -625225	3	309	84	MURCIANA
CAVA LOPEZ, JOSE ANTONIO	MORRILLERO-PICHON	M	AX -657181	1	318	86	MURCIANA
GUARNIZO MARTINEZ, MANUEL	MORRILLERO-PICHON	H	1X -236547	2	314	85	ANDALUZA
CAVA LOPEZ, JOSE ANTONIO	MORRILLERO-PICHON	M	AX -656039	3	317	84,5	MURCIANA
NAVARRO ARAGON, JOSE LUIS	PALOMO CLASE-ADULTO	M	1X -213402	1	416	84,5	ANDALUZA
NAVARRO ARAGON, JOSE LUIS	PALOMO CLASE-ADULTO	M	1X -149849	2	411	82,5	ANDALUZA
QUILES CANO, MIGUEL ANGEL	PALOMO CLASE-ADULTO	M	1X -185629	3	415	82,25	ANDALUZA
HUERTAS SAURA, GINES	QUEBRADO MURCIANO-ADULTO	M	AX -611766	1	454	89	MURCIANA
HERNANDEZ CAÑAVATE, SERGIO	QUEBRADO MURCIANO-ADULTO	H	AX -578015	2	447	88	MURCIANA
ORTEGA LOPEZ, ANTONIO	QUEBRADO MURCIANO-ADULTO	M	AX -578612	3	449	87,5	MURCIANA
MARCO QUIJADA, AVELINA	QUEBRADO MURCIANO-PICHON	H	AX -658111	1	464	85	MURCIANA
MARCO QUIJADA, AVELINA	QUEBRADO MURCIANO-PICHON	M	AX -658139	2	465	83	MURCIANA
ORTEGA LOPEZ, ANTONIO	QUEBRADO MURCIANO-PICHON	M	AX -657933	3	463	82,75	MURCIANA
ACOSTA RUBIO, FRANCISCO JAVIER	RAFEÑO-ADULTO	M	1X -128528	1	157	81,5	C Y LEON
ACOSTA RUBIO, FRANCISCO JAVIER	RAFEÑO-ADULTO	M	AX -051710	2	167	81	C Y LEON
ROSA PULIDO, JUAN LUIS	RAFEÑO-ADULTO	M	1X -155845	3	160	80,5	ANDALUZA
ALARCON FERNANDEZ, SALVADOR	RAFEÑO-PICHON	M	AX -635337	1	185	80	ANDALUZA
ALARCON FERNANDEZ, SALVADOR	RAFEÑO-PICHON	M	AX -638660	2	192	79,5	ANDALUZA
LURQUI GARCIA, RUBEN	RAFEÑO-PICHON	M	AX -656357	3	197	79	MURCIANA
CORREA MELGAREJO, FELIPE	TIRO Y EMPERCHE-ADULTO	M	AX -502499	1	350	88,5	EXTREMEÑA
OGAYAR MARIN, JUAN	TIRO Y EMPERCHE-ADULTO	M	AX -559270	2	354	87,5	EXTREMEÑA
GONZALEZ GARDUÑO, BENIGNO	TIRO Y EMPERCHE-ADULTO	H	AX -606356	3	361	86,5	EXTREMEÑA
SOSA BOTELLO, ANGEL	TIRO Y EMPERCHE-PICHON	H	AX -650342	1	378	85	EXTREMEÑA
RODRIGUEZ MARIN, FELIX	TIRO Y EMPERCHE-PICHON	H	AX -650498	2	384	83,5	EXTREMEÑA
MOIRON RICARDO, LUIS	TIRO Y EMPERCHE-PICHON	M	AX -650307	3	376	83,25	EXTREMEÑA
GALIANO FRIAS, JOSE MANUEL	VALENCIANO-ADULTO	M	AX -551892	1	209	88	FCCV
GALIANO FRIAS, JOSE MANUEL	VALENCIANO-ADULTO	M	AX -589057	2	216	87	FCCV
MONTESINOS IZQUIERDO, SERGIO	VALENCIANO-ADULTO	M	AX -586091	3	215	86	FCCV
GALIANO FRIAS, JOSE MANUEL	VALENCIANO-ADULTO	H	AX-549681	1	207	83	FCCV
MOLINA JOVER, ELVIRA	VALENCIANO-PICHON	M	AXL-000091	1	228	90,5	FCCV
GALIANO FRIAS, JOSE MANUEL	VALENCIANO-PICHON	M	AXL-013988	2	240	87	FCCV
JUAN TORRES, FRANCISCO	VALENCIANO-PICHON	M	AX-641728	3	224	86	FCCV
GALIANO FRIAS, JOSE MANUEL	VALENCIANO-PICHON	H	AXL-013980	1	237	88	FCCV
PLATERO BRONCANO, RAMON	VELEÑO-ADULTO	M	1X -160064	1	476	87	ANDALUZA
SANTAOLALLA VALLEJO, AURELIO	VELEÑO-ADULTO	M	1X -107769	2	473	86,5	ANDALUZA
GARCIA SANCHEZ, JOSE MANUEL	VELEÑO-ADULTO	M	1X -211634	3	486	86	ANDALUZA
GARCIA SANCHEZ, JOSE MANUEL	VELEÑO-PICHON	M	1X -237773	1	504	87,5	ANDALUZA
LEAL TORRES, DANIEL	VELEÑO-PICHON	M	1X -231206	2	497	87	ANDALUZA
LEAL TORRES, DANIEL	VELEÑO-PICHON	M	1X -240196	3	507	86,5	ANDALUZA
RUIZ MARTOS, ANDRES	VELEÑO	H	1X-230774	1	490	86	ANDALUZA





Reunión Comisión Interterritorial



Como en años anteriores el pasado 15 de marzo, los representantes de las diferentes Federaciones Autonómicas, se reunieron con motivo de la final del Campeonato de España de Palomos de Raza. En esta reunión se aprobó el estándar del Buchón Porcelano, del que en este número se publica en su totalidad, y del Buchón Laudino Murciano, el cual se publicará en la próxima revista. Se informó a los asistentes que los cursos de técnicos que se venían realizando en las Federaciones Autonómicas, a partir de este año pasado se realizarán en la sede de la RFEC por exigencias del COE, patrocinador del mismo.

También se trató sobre la nula participación de algunas razas, en concreto el Buchón Canario, ya que desde hace tres años no ha habido participación en la exposición. Se acordó buscar criadores en la Península para que expongan en el Nacional.

En cuanto a la participación por separado de machos y hembras, se acuerda que para el próximo año en caso de que haya menos de 10 por modalidad, que compitan adultas y pichonas juntas.





Estandar del Buchón Porcelano

I. DENOMINACION, ORIGEN Y ANTIGÜEDAD

DENOMINACION.- Habitualmente se le denomina Buchón Porcelano en la comarca del Noroeste de Murcia, si bien en otras zonas como Mula o Lorca se le conoce como Buchón Colitejo. También se le suele llamar palomo del terreno, para diferenciarlo de otras razas afines.

ORIGEN Y ANTIGÜEDAD.- El buchón porcelano pertenece a la familia de los colitejos, de hecho como ya hemos apuntado es con este nombre por el que se conoce a la raza en amplias zonas de Murcia. Es raza muy antigua, cuya presencia en estas tierras se remonta al menos a doscientos años, según testimonios orales de antiguos palomistas, algunos de ellos fallecidos hace más de 50 años siendo octogenarios, que aseguraban haber criado esta raza toda su vida, al igual que sus padres y abuelos

D. Ramón Fontelles habla de ella en su libro "Nuestra Lucha" denominándola buchón "Porcelano, colitejo o tejero". Fue raza muy común en la zona del Sureste español, quedando hoy día restringido su ámbito de distribución al Noroeste de Murcia y comarcas adyacentes del Río Mula y Valle del Guadalentín, en concreto a las localidades de Moratalla, Caravaca de la Cruz, Cehegín, Bullas, Mula, Pliego y Lorca.

II. EL PALOMO EN REPOSO

ASPECTO GENERAL, PORTE Y TEMPERAMENTO.- Es paloma de poca carne, muy plumona, de porte gallardo y elegante, muy temperamental, fogosa y arrogante. Con el palomista es dócil y confiada, no mostrándose temerosa por la presencia de extraños.

El macho, en presencia de la hembra o cuando está fuerte de celo, suele mover el buche de abajo a arriba, adoptando una aptitud muy arrogante exhibiendo un buche redondeado, a la vez que se pone de puntillas engrifando las plumas de la espalda y arrullando profundamente de vez en cuando con la cabeza pegada al buche.

Para cortejarla comienza por andar arrullando, descolgando mucho seno y metiendo la cola a la vez que la arrastra, adoptando un aspecto redondeado, para finalmente dar un saltito echándose materialmente encima de la hembra, y todo ello dando muestras de una extraordinaria nobleza y vivacidad.

TALLA.- El tamaño de esta buchona es mediano, más bien corto, de pecho ancho y porte elevado, dejando ver las patas. Sus medidas suelen ser las siguientes:

- Largo de ala desde el codo hasta la punta de los vuelos, entre 22 y 25 cm.
- Largo del palomo desde la parte delantera de la quilla hasta el extremo de la cola, entre 22 a 24 cm.
- Cola, desde su nacimiento en la albardilla hasta su extremo de 12 a 12,5 cm.
- Ancho pecho de 9 a 11 cm.
- Peso con variación según comida 300 a 370 gr.



CABEZA.- Su aspecto es muy importante, pues es el primer elemento en el que nos inspiramos para tratar de dilucidar la pureza racial y calidad del ejemplar. Es más bien estrecha y convexa en forma de cuña mirándola de frente, de aspecto redondeado, no muy grande y fina, presentando continuidad con la espalda del palomo, la pluma de la cabeza es más pegada que la del resto del cuerpo. Le salen en la base de los oídos, una serie de plumas anchas y abiertas hacia fuera que ensanchan la parte trasera de la cabeza y enlaza con las plumas del cuello llamadas orejeras.

OJOS Y RIBETE.- Son de expresión viva, su color varía dependiendo del color de la pluma, si bien predominan el color cereza amarillento y el rojo, y normalmente de un solo tono. Algunos ejemplares presentan el iris del ojo de un tonalidad roja más acusada, con la parte central del iris de un color verde amarillento fuerte cuanto más oscura es ésta.

El ribete del ojo suele ser fino y de color gris, aunque éste puede variar dependiendo también del color de la pluma.

CARÚNCULAS NASALES.- Las carúnculas nasales son pequeñas lisas y en forma de "V" o "corazón", aunque cuando el palomo envejece se vuelven algo más rugosas y aumentan ligeramente de tamaño.

PICO Y VERRUGAS.- El pico no presenta continuidad con la línea de la cabeza. Es de longitud mediana, alargado, fino y estrecho, "azuritado". Normalmente es de color negro, aunque puede variar según el color de la pluma.

Las verrugas no suelen aparecer normalmente, aunque algunos palomos llegan a marcar las tres a una edad avanzada.

CUELLO.- El cuello es corto y ancho y prácticamente inapreciable al quedar engatillado dentro del voluminoso buche de la raza. Cuando arrulla lo infla por su parte trasera erizando su pluma dando lugar a la aparición de una ligera chepa o "giba".





Real Federación Española de Colombicultura

PECHO Y BUCHE.- El pecho es ancho en relación al resto del cuerpo tanto en machos como en hembras.

El buche es voluminoso en relación al tamaño total del ave, arranca en la base del pico bajando de menor a mayor, descolgado y aperado. Al ser palomo de porte empinado no se estropea el buche, salvo en raras ocasiones que se le despluma un poco por la parte inferior en los ejemplares que lo tienen más desarrollado, sobre todo por efecto de la cría. Mirándolo de frente presenta una raja en el centro que lo divide en dos mitades, si bien en algunos ejemplares ésta se halla ausente. La pluma que lo recubre es grifa, bien abierta y ancha, al igual que la del cuello, y en algunos ejemplares presenta cerdillas. Empieza en la base del pico contorneando todo el buche y la parte trasera del cuello, llegando a cubrir bastante una parte de los hombros.

Si el palomo levanta la cabeza y con ello el buche, de tal manera que al hincharlo se la tapa, o bien quedara ésta dentro del buche, se diría que el palomo “embota” y sería un grave defecto.

ALAS.- Las alas son más bien anchas, y algo cóncavas, con las rémiges primarias finas, curvadas y no muy largas, y las secundarias más cortas y anchas. Marca bien los codillos aunque no se aprecian al quedar tapados por el buche. Las alas deben quedar por encima de la cola, sin cruzarse y lo más próximas posibles al final de ésta.

ESPALDA.- La espalda del palomo es de aspecto redondeado vista de perfil, abrochada de atrás y ancha de delante con aspecto acuñado vista desde atrás, terminando en algunos ejemplares en una pequeña joroba en la parte alta entre el cuello y el lomo. Debe ser plumosa, si bien la pluma que la recubre tiene que ser corta. Los buenos ejemplares al zurear erizan la pluma de la albardilla, espalda y cuello formando una línea continua y redondeada.

ALBARDILLA.- La albardilla no debe ser muy ancha, siguiendo la línea de la espalda, presentando un plumaje suelto, engrifado y algo abultado.

COLA.- La cola está formada por plumas anchas, de longitud mediana tirando a corta, de forma atejada pero sin exceso estando en reposo. Al arrullar debe ahuecarla y meterla hacia dentro pero siempre sin romperla. La cantidad de plumas de la cola normalmente es de 12.

CANASTILLA.- Arranca de los costados de los muslos hasta los codillos, lleva la pluma algo suelta pero sin ser excesivamente densa ni larga.

PATAS.- Medianas, empinadas, limpias sin plumas y finas. Suelen ser de color rojo guinda, aunque su coloración puede cambiar en razón de la pluma. Con dedos abiertos, y finos, y uñas algo largas y de color dependiendo de las plumas.

PLUMAJE.- La pluma es abundante, suelta, ancha, sedosa, y en muchos ejemplares presenta cerdillas en la que recubre el buche y las alas, dándole al porcelano apariencia de ser más grande de lo que realmente es. Presenta una gran variedad de colores y tonalidades, la mayoría de ellos vivos y brillantes, y en ocasiones mates y aterciopelados. Las plumas maestras son finas, no muy largas y algo curvadas, cubiertas en parte por las

cobertoras de la parte baja de las alas, cayendo las primeras de éstas hacia el cuello un poco más abajo de los codos. Las plumas del buche y de la parte trasera del cuello son anchas y sueltas al igual que las de la cestilla, siendo por el contrario más apretadas y alisadas la que cubren las alas.

COLORES.- Los hay en todos los colores, zandalinos, negros, blancos, rosados, rojos, bayos, tabacos, azules, ahumados, grises, acerados, figuras, gavinos, y en colores compuestos y entremezclados de blanco, como figuras, corbatos, trepados, vareteados, curros, jazmines, cabecillas, etc. Es la raza de todas las que se crían en el Sureste de España que más tonalidades de pluma presenta, y ello a pesar de existir pocos ejemplares.

DEFECTOS.- Exceso de largo, poco seno, que eleve el buche en exceso, que le tape la cabeza o que entierre el pico en el buche. Que la cola sea poco ahuecada o que se la rompa al parar.

III. EL PALOMO EN VUELO

CONJUNTO EN VUELO.- Es palomo muy volador, con un estilo reposado, elegante y armonioso, por lo que se le llama “vuelo de mariposa”. El buche lo pone durante el vuelo hacia abajo y lleno, y la cola en forma de teja e inclinada también hacia abajo, y siempre sin remar ni planear. Gustan de volar alto momento en el que recogen la cola y el buche.

CABEZA y CUELLO.- Cabeza y cuello forman un todo, que puede seguir la línea de la espalda o bien ir por debajo de ésta, a lo que se denomina “ser perchino”, sobre todo cuando el palomo va ganando edad.

BUCHE.- Lo lleva bien lleno con forma aperada, y puede moverlo algo en vuelo, sobre todo cuando el palomo pasa los dos años y ha cebado.

ALAS.- El movimiento de alas es pausado, haciendo el efecto del volar de las mariposas.

ESPALDA Y ALBARDILLA.- El buchón porcelano lleva la espalda recta en vuelo y la albardilla algo erizada y redondeada.

COLA.- Al volar echan la cola hacia adentro sin exceso, denotándose algo la zona de la rabadilla que queda levemente entreabierta. Queda ahuecada, semirredonda, con forma parecida a la teja árabe, hacia abajo y metida hacia dentro. Cuando el palomo se “encela” o se “alegra” ante la presencia de otros ejemplares mete más la cola llegando a formar el borde las plumas caudales ángulo recto con la espalda y albardilla.

DEFECTOS.- Exceso de largo, que se ha desproporcionado, que lleve poco buche o que lo embote, que meta poco la cola, que no la ahueque, que se la rompa al parar, que no se eleve, que sea poco volador o de vuelo pesado y torpe.

IV. EL PALOMO TRABAJANDO

Es palomo arrogante y seductor de mucho celo y resistencia para con las hembras, suele parar bastante en los aleros, tejados y torres, y ama bastante su palomar. Tiene fama de buen palomo de encierre, con un temperamento muy vivo que lo lleva a realizar frecuentes salidas en la conquista de alguna hembra.





Jornadas Nacionales de Colombicultura

Desde la RFEC se está estudiando la posibilidad de realizar unas JORNADAS NACIONALES DE LA COLOMBICULTURA, en las que analizar mediante la presentación de ponencias, el presente y futuro de nuestro deporte y la posibilidad de mejorarlo.

Os invitamos a que nos hagáis llegar vuestras propuestas sobre los temas que consideréis interesantes, para incluirlas en el programa que se está elaborando.

En principio se abordará la necesidad de unificar los Reglamentos de Competición de todas las Federaciones Territoriales, así como la necesidad de un régimen disciplinario justo y eficaz.

Reiteramos la necesidad de colaboración de todos los colombicultores ya que mejor que nadie conocéis la problemática a la que nos enfrentamos en el día a día de nuestro deporte.

Atención lectores

Para colaborar en esta revista es necesario enviar los artículos firmados, identificados con el nombre, DNI, número de licencia y Federación a que pertenece. Se publicarán preferentemente los artículos con fotografías, primándose las de sueltas o exposiciones, y aquellos que específicamente traten el aspecto deportivo de la competición con una breve referencia al apartado social.

Las fotografías deberán tener 300 píxeles por pulgada como resolución o mayor a esta cifra. Si no tienen la definición adecuada no se publicarán.

Deberán ponerse en contacto con la Real Federación de Colombicultura, en el teléfono: 963 514 351. Para mayor agilidad envíen sus originales al correo electrónico secretaria@realfec.com

Suscripción a la revista PALOMOS DEPORTIVOS

Federación a que pertenece _____

Particular (Nombre y apellidos) _____

Número de suscripciones que desea
(1 suscripción = 3 ejemplares del año) _____

Dirección completa:

Calle _____

y número _____

Código Postal: _____

Población: _____

Provincia: _____

Teléfono: _____

Les informamos que la suscripción a la revista es gratuita: solamente tendrán que abonar los gastos de envío de 6 euros para todo el año. Para que les llegue a su domicilio deberán rellenar este impreso y enviárselo a la RFEC, al FAX: 96 394 05 73





PEQUEÑO TESORO se alzó con la victoria en el Campeonato de Comunidades Autónomas



Excelente campeonato el desarrollado en La Llosa (Castellón), y excelente también ha sido el trabajo realizado por todos los miembros del Club de La Llosa que se volcaron desde el inicio de la organización. Y ha sido gracias a la gran labor de Carlos Yuste Díaz, Presidente del Club y también a Joaquín José Llopis Casals, Alcalde del Ayuntamiento de La Llosa que se han involucrado en cada uno de los momentos de este campeonato.

Oscar Frutos Plaza, propietario del palomo PEQUEÑO TESORO, se proclamó campeón del XIV Campeonato de España de Comunidades autónomas con 1339 puntos. El segundo puesto fue para el palomo BERN MÜLLER, de Salvador Alfonso-Carmelo Ruiz con 1314 puntos y el tercer puesto lo consiguió el palomo ELEGIDO de J.González-Peña Vicky con 1313 puntos, los tres de la Federación de Colombicultura de la Comunidad Valenciana.

Los árbitros designados fueron José María Garcés Piquer (Árbitro Portavoz - FCCV), Daniel Lorca Caparrós (Fed. Murciana), Antonio Puigcerver Puigcerver (FCCV), Jesús Verdia Robles (FCCV), y David Risueño López (Árbitro Reserva - FCCV), los cuales realizaron un excelente trabajo.

Se ha querido desde la RFEC, buscar palomas que dieran mucho espectáculo e hicieran unas sueltas

inmejorables, podemos decir que algunas de ellas sí que cumplieron con las expectativas marcadas, aunque no todas. Sin duda alguna la mejor paloma fue la que voló en la 4ª prueba de regularidad perteneciente a José Mª Vivancos "El Grillo" con 249 puntos, seguida de la soltada en la 5ª prueba perteneciente al Club El Prat de Onda con 177 puntos. El tercer lugar recayó en la paloma de la 6ª prueba, propiedad de Diego Sánchez Marín "El Tomate" con 164 puntos.

Durante la Comida de Hermandad, que se realizó en los Salones Mar Blau de Canet d'En Berenguer se entregaron numerosas distinciones entre ellas, emblemas de plata a miembros de la organización por su buen hacer y trabajo: Manuel Aicart Masia, José Luis Rovira Ribelles, Juan Bermejo Navarrete, Ismael Lucas Fas, Vicente Ramos Sanfelix, Juan José Melchor Sanahuja, José Vicente Martínez Faubell y a Ángel Cebriá Sanfélix.

Igualmente en este acto también se entregaron emblemas de oro a Ángel Cebriá Torrat, directivo de la RFEC, a Carlos Yuste Díaz, Presidente del Club Colombicultor de La Llosa, a Joaquín José Llopis Casals, Alcalde del Excmo. Ayto. de La Llosa, a Luis Martínez Fuentes, Diputado de Deportes de la Excm. Diputación Provincial De Castellón y a David Barelles Adsuara, Subdelegado de Gobierno en Castellón.



Real Federación Española de Colombicultura



Javier Prades entrega obsequio a Joaquín José Llopis Casals



Primer clasificado de la regularidad



Grupo de la Comisión Organizadora



Nº	PALOMO	PLUMAJE	ANILLA	PEÑA	LIC	FEDERACIÓN	1ª	2ª	3ª	4ª	5ª	6ª	TOT
1	PEQUEÑO TESORO	ROJO	AH763516	OSCAR FRUTOS PLAZA	9636	FCCV	240	237	240	144	238	240	1339
2	BERN MÜLLER	ROJO	AH490800	SALVADOR ALFONSO-CARMELO RUIZ	4681	FCCV	240	237	240	144	213	240	1314
3	ELEGIDO	AZUL	D124285	J.GONZALEZ-PEÑA VICKY	3006	FCCV	224	245	240	144	220	240	1313
4	SAN JOSE	ROJO	AH575474	JOSE MALDONADO CORDOBA	10465	MURCIA	224	237	240	144	225	240	1310
5	LA INTUICION	ROJO	AH160770	A.GARCIA-M.COLONQUES	9708	FCCV	240	229	240	144	227	228	1308
6	CHUPACABRAS	BAYO	AH446791	RAFAEL GARCIA GOMEZ	5388	FCCV	132	237	240	245	213	240	1307
7	CAPITAN FANEGAS	MAGAÑO	D110484	S.SAURA-PEÑA LA MASIA	6851	FCCV	200	245	240	144	238	240	1307
8	LA PROFECIA	MORACHO	D435654	M.NAVARRO-PEÑA LES MALLAES	40508	FCCV	224	237	240	144	213	240	1298
9	SPIDERMAN-AZUL	AZUL	AH344142	JOSE ANTONIO GALIAN VIVANCOS	9657	MURCIA	227	237	240	144	213	233	1294
10	PROYECTO SECRETO	ROJO	AG967776	M.AYALA-PEÑA TRIANGULO	9068	MURCIA	224	237	239	140	213	240	1293
11	MIDAS	BORRADO	AH216860	A.GARCIA-M.COLONQUES	9708	FCCV	216	237	240	144	213	240	1290
12	JALEO	ROJO	AH184039	FRANCISCO J.GLEZ.LADRON GUEVARA	18111	C-LA MANCHA	224	237	240	144	213	231	1289
13	FERRARI	GAVINO RO	D424899	A.CEREZO-PEÑA MOSAICO	17588	MADRID	201	237	240	144	213	240	1275
14	RAYANDO EL SOL	BLANCO	AG967456	F.ROSA-PEÑA LUNA ROSA	28835	MURCIA	200	237	240	144	213	240	1274
15	SERIE I	BLANCO	A1063641	T.PARRA-PEÑA JOSE MIGUEL Y CRISTOBAL	13488	ANDALUZA	200	237	240	144	213	240	1274
16	4 ROSAS	AZUL PL.	D494673	J.GONZALEZ-PEÑA VICKY	3006	FCCV	200	237	240	136	221	240	1274
17	ECO	ROJO	D505876	D.MURCIA-PEÑA HNOS.MURCIA	29780	FCCV	240	245	240	144	213	188	1270
18	MARCO PANTANI	AZUL	AH741051	GONZALO BAYARRI ESTEVE	32182	FCCV	194	237	240	144	213	240	1268
19	PAMPERO	AZUL	AH447994	R.SALES-PEÑA MOSAICO	6744	FCCV	224	237	240	144	213	207	1265
20	ASTON MARTIN	AHUMADO	D610165	FRANCISCO TOMAS GUZMAN	4474	FCCV	224	237	240	144	213	207	1265
21	SIN COMENTARIO	AZUL PL.	AG749257	L.CABALLERO-PEÑA ASFIXIA	8235	EXTREMEÑA	194	237	240	140	213	240	1264
22	VENDAVAL	BAYO	A1162262	S.GOMEZ-PEÑA EL MARCHAL	17211	ANDALUZA	190	237	240	144	213	240	1264
23	ISIS	ROJO	AH204122	JUAN GELARDO SEGURA	5465	FCCV	183	237	240	144	219	240	1263
24	BARREIROS	ROJO	AG946765	FRANCISCO SARABIA MARTINEZ	11840	MURCIA	200	237	240	140	238	207	1262
25	BENZEMA	AHUMADO	A1169502	SANTIAGO ESCAÑO ALCALDE	41534	MELILLA	181	237	240	144	213	240	1255
26	PRIMITIVO	AHUMADO	A1193047	A.ROS-PEÑA RIO SECO	1716	ANDALUZA	194	237	240	124	213	240	1248
27	BALIN	BAYO	AH431728	R.PERIAÑEZ-F.NORIEGA-DINASTIA EXTREMEÑA	8240	EXTREMEÑA	202	237	240	136	221	207	1243
28	FUEGO	ROJO	A1152951	M.FERNANDEZ-PEÑA LA AUTOVIA	13648	ANDALUZA	194	237	240	144	213	207	1235
29	HECHIZO REAL	TENADO	A1193009	A.ROS-PEÑA RIO SECO	1716	ANDALUZA	194	237	240	144	213	207	1235
30	FIESTA NACIONAL	FIGURA	AH335461	JOSE MANUEL BALLESTA MELGAR	9092	MURCIA	192	237	240	136	213	215	1233
31	COLA VERDE	ROJO	AG996008	J.SANCHEZ-PEÑA ALCALDITO- MARIA Y JOSE	24008	MURCIA	237	237	240	136	213	169	1232
32	GAITERO-TOSCADO	TOSCADO	AG684058	F.TORRES-PEÑA LA MISION	4495	FCCV	240	237	240	144	220	120	1201
33	TIMBALERO	ROJO	AH160870	A.GARCIA-M.COLONQUES	9708	FCCV	200	237	240	144	238	140	1199
34	GIPSI KING	AHUMADO	AH951211	D. SANTANA-PEÑA DIEGO Y MEDINA	1667	CANARIAS	194	237	240	72	213	240	1196
35	MARAVILLAS	AHUMADO	D232209	J.BERENGUER-PEÑA MICHIGAN	41673	FCCV	240	237	240	144	213	120	1194
36	REGAL	TOSCADO	D367658	MANUEL ESBRI-ANGELA MARTINEZ	7503	FCCV	224	237	240	144	229	120	1194
37	PLATANITO	BAYO	AH583473	JOSE Mª MORA CARRILLO	28693	MURCIA	182	237	240	140	238	154	1191
38	PEPE EL RAPIDO	ACERADO	AG275051	P.AILLON-PEÑA ENTRESIERRAS Y RUBIA	21691	FCCV	233	237	240	136	223	120	1189
39	CRISTIANO	AZUL	AH482855	S.SAURA-PEÑA LA MASIA	6851	FCCV	224	237	240	144	222	120	1187
40	STOP	ROJO	AF820570	D.FERNANDEZ-L.MAÑAS-PEÑA LA ESTRELLA	13575	ANDALUZA	211	237	240	165	213	120	1186
41	BARTOLIN	PINTO	A1055793	A.DIAZ-PEÑA DIMOL	13493	ANDALUZA	231	237	240	144	213	120	1185
42	VESUBIO	GAVINO	D424823	R.SALES-PEÑA MOSAICO	6744	FCCV	224	237	240	144	215	120	1180
43	BORDON 4	ACERADO	AH273616	A.FRUTOS-PEÑA A.QUELE-TURPIN-MATIAS	9634	MURCIA	200	245	240	153	220	120	1178
44	SAMBETA	ROJO	D624869	M.NAVARRO-PEÑA LES MALLAES	40508	FCCV	224	237	240	144	213	120	1178
45	SONROJOS	BAYO	C912722	F.TORRES-PEÑA 18 KILATES	4495	FCCV	224	237	240	144	213	120	1178
46	VIVA LA VIDA	AZUL	D541926	J.GOMEZ-PEÑA ALPUJARRAS Y TONICOS	5540	FCCV	224	237	240	144	213	120	1178
47	SERGIO	TOSCADO	AG006719	J.CARRASCO-PEÑA AL-ANDALUS	14428	ANDALUZA	213	237	240	142	225	120	1177
48	PRETOR	GAVINO	D272892	J.ALCAIDE-PEÑA ELS AMICS	1897	FCCV	210	237	240	144	223	120	1174
49	ROSA DE ORO	MAGAÑO	AG689968	JULIO MARTINEZ GONZALEZ	42460	C-LA MANCHA	224	237	240	140	213	120	1174
50	CUENTA CONMIGO	GAVINO	A1090164	S.MARTINEZ-PEÑA LA MENTE	14240	ANDALUZA	200	237	240	136	238	120	1171
51	BRAYAN	AHUMADO	AH384735	J.SANCHEZ-PEÑA LAS ALPUJARRAS-LOS TONICOS	16070	ANDALUZA	200	237	240	140	213	140	1170
52	SUPERVIVIENTE	AZUL CURRO	AG478222	J.CARRASCO-PEÑA LA TORRE	14428	ANDALUZA	224	237	240	136	213	120	1170



Nº	PALOMO	PLUMAJE	ANILLA	PEÑA	LIC	FEDERACIÓN	1ª	2ª	3ª	4ª	5ª	6ª	TOT
53	CORAZON REBELDE	ROJO	AH365398	FRANCISCO MARTINEZ RAMOS	13338	ANDALUZA	201	237	240	132	219	140	1169
54	RUIDO DE LAS OLAS	MAGAÑO TR.	A1125236	J. CASANOVA-A. RULLO-JUANIN Y MOMPEAN	9360	MURCIA	210	237	240	144	213	120	1164
55	ASALTO AL PODER	GAVINO	AH714972	N. ASTORGA-PEÑA ASTORGA-TORERO	44441	BALEARES	209	237	240	144	213	120	1163
56	COLISION	BAYO	D257451	M. NAVARRO-PEÑA LES MALLAES	40508	FCCV	200	237	240	144	220	120	1161
57	PERLA	ACERADO	AH624550	M. PARRA-PEÑA URCAL	13454	ANDALUZA	200	237	240	144	219	120	1160
58	SALITRE	GAVINO	AH194554	R. SALES-PEÑA MOSAICO	6744	FCCV	194	237	240	144	213	129	1157
59	NERON	ROJO	AG705149	ANDRES GARRIDO GARCIA	9871	MURCIA	194	245	240	144	213	120	1156
60	ALTO TARANGO	GAVINO	AG887114	J. ESCUDERO-PEÑA LA ONCE-CAST Y TELEKOM	9523	MURCIA	200	237	240	140	213	120	1150
61	EL KAISER	TOSCADO	D650106	S. FERNANDEZ-PEÑA FORTA	2718	FCCV	200	237	240	140	213	120	1150
62	ORO DE LEY	NEGRO	AG823232	D. PEDREÑO-PEÑA EL DÓLAR	11273	MURCIA	64	245	240	144	217	240	1150
63	TODO TERRENO	MAGAÑO	D112494	IGNACIO ROMO OLIVER	17986	C-LA MANCHA	194	237	240	144	213	120	1148
64	CARA NIÑA	ROJO	A1230328	JOAQUIN JUAN REINA	42616	FCCV	200	237	208	144	238	120	1147
65	BORRASCA	GAVINO	D637829	JOSE GARCIA GOMEZ	43435	FCCV	195	237	240	136	213	120	1141
66	SIN TREGUA	ROJO	AH746520	MARCOS A. SALVADOR VICENT	8004	FCCV	185	237	240	144	213	120	1139
67	PELIAGUDO	ROJO	AH528910	JOSE A. GALIAN VIVANCOS	9657	MURCIA	224	237	240	144	213	80	1138
68	COSACO	ROJO PERA	AH436139	ARMANDO REAL DEL BARRIO	1209	C Y LEON	200	237	240	124	213	120	1134
69	OPETA	BAYO	AH395820	FRANCISCO SARABIA MARTINEZ	11840	MURCIA	64	237	240	140	213	240	1134
70	OJO PLATA	BLANCO	AH645032	J. SEBASTIAN-MIGUEL-PEÑA 3D	1713	ARAGON	194	237	240	128	213	120	1132
71	LEWANDOSKY	GAVINO	A1183142	A. LEAL-PEÑA P.A.M.	32982	ANDALUZA	209	237	240	106	213	120	1125
72	DALMATA	PINTO	AG496974	M. SALVADOR-B. ALONSO NANDIN	38777	GALLEGA	191	237	240	141	219	88	1116
73	CAIN	ROJO	D236327	DIEGO PORCUNA PEREZ	3996	FCCV	219	237	240	144	213	46	1099
74	DOS COLORES	GAVINO RO	AG961571	FRANCISCO TORRES REQUENA	41400	CATALANA	49	237	240	143	220	207	1096
75	LA BESTIA	BAYO	A1076411	M. CASTILLO-PEÑA SOLIDO	13715	ANDALUZA	58	237	240	144	213	200	1092
76	SPIDERMAN-ROJO	ROJO	AG528058	B. CAMACHO-PEÑA CENTRAL	16432	ANDALUZA	224	237	240	144	213	18	1076
77	EL GORDO	GAVINO	D559886	J. SANCHEZ-PEÑA ALCALDITO, MARIA Y JOSE	24008	MURCIA	120	237	240	144	213	120	1074
78	FURIA NOCTURNA	MASCARADO	D659565	J. L. ROS-PEÑA CHAMPIONS	4151	FCCV	194	237	240	98	238	46	1053
79	CAPEA	GAVINO	AH221150	J. COUSELO-PALOMOS DE COMPOSTELA	8761	GALLEGA	183	237	240	144	213	20	1037
80	GOLOSO	AZUL	AH599423	F. OLIVA-PEÑA QUISCO Y CARRETO	24836	MURCIA	6	237	240	100	213	240	1036
81	ALMA DE BLUS	AZUL PL.	D361340	SAMUEL LOPEZ GOMEZ	24891	C-LA MANCHA	82	245	240	132	213	120	1032
82	GAITERO-AZUL	AZUL PL.	AH198918	JOSE ANTONIO GALIAN VIVANCOS	25096	GALLEGA	64	237	240	144	213	120	1018
83	PECA	BAYO	D257414	M. NAVARRO-PEÑA LES MALLAES	40508	FCCV	64	237	240	144	213	120	1018
84	POL	TOSCADO	AH505646	FRANCISCO TORRES REQUENA	41400	CATALANA	64	237	240	144	213	120	1018
85	TRES COLORES	AHUMADO	D379899	JESUS PALAZON ESPINOSA	26828	FCCV	64	237	240	144	213	120	1018
86	ULTIMA HORA	TOSCADO	AG513001	NABIL LOSADA LEON	1545	CANARIAS	64	237	240	140	213	120	1014
87	JOCKER	ROJO PECHI	AG725483	J. CASANOVA-A. RULLO-JUANIN Y MOMPEAN	9360	MURCIA	34	237	240	144	238	120	1013
88	CARNAVAL	BAYO	A1223390	F. RUIZ-PEÑA TERRY	14630	ANDALUZA	51	237	240	144	213	120	1005
89	VALEROSO	GAVINO BL.	AG011741	CARLOS YUSTE DIAZ	44440	CANARIAS	26	237	240	134	213	120	970
90	CUQUI	BAYO	A1155685	J. RODRIGUEZ-PEÑA TALENTO	30945	ANDALUZA	26	237	240	134	213	116	966
91	BAJITO	BAYO	AG687183	A. GARCIA-M. COLONQUES	9708	FCCV	40	22	240	122	213	240	877
92	6º SENTIDO	TOSCADO	A1147124	F. GONZALEZ-PEÑA LOS NIETOS	36690	CATALANA	200	229	240	64	0	0	733
93	MARTILLO	AZUL	D295004	B. CAMACHO-PEÑA CENTRAL	16432	ANDALUZA	224	237	4	0	0	0	465
94	MARTUKI	BAYO	AG980991	F. RUIZ-PEÑA TERRY	14630	ANDALUZA	194	245	22	0	0	0	461
95	POESIA	AZUL	AG922713	BERNABE FERNANDEZ ALMODOBAR	40808	EXTREMEÑA	213	237	4	0	0	0	454
96	LA HOYA	GAVINO	AG438075	LUIS BAYANO SANCHEZ	27168	MADRID	194	237	8	0	0	0	439
97	ALFILER	BLANCO	AH254231	JOSE Mª BARRANTES CHAMIZO	8177	EXTREMEÑA	182	237	0	0	0	0	419
98	PINCHISCO	ROJO BAYO	AH721006	MANUEL CAPEL ALCAINA	9290	MURCIA	26	237	22	0	0	0	285
99	DE REBOTE	MORACHO	R-4839	PABLO WELLER MARTIN	11635	CANARIAS	38	237	0	0	0	0	275
100	CHARLATAN	MASCARADO	AH275971	V. TALLA-PEÑA RAFELBUÑOL 2008	4442	FCCV	26	0	0	0	0	0	26

PUNTUACIÓN PALOMAS

PRUEBA	PROPIETARIO	PLUMAJE	ANILLA	PUNTUACIÓN
1	JUAN "EL BESÓ DE SIMAT"	AHUMADA	AG-795373	120
2	MANUEL TORRUBIA	TOSCADA	D-134237	83
3	C.C. "EL PRAT D'ONDA"	AHUMADA	D-122157	44
4	JOSÉ Mª "EL GRILLO"	MAGAÑA	AH-208405	249
5	C.C. "EL PRAT D'ONDA"	AHUMADA	D-665184	177
6	DIEGO "EL TOMATE"	MAGAÑA	AG-662292	164





Crónica sueltas del XVI Campeonato Comunidades Autónomas

José María Garcés Piquer (Árbitro Portavoz)



1ª PRUEBA: Paloma Ahumada AG-795.373. La paloma a los 7 minutos para en los naranjos, estando 10 minutos parada. Sale a volar quedándose 17 palomos engañados. La paloma cambia de zona y para en un campo que está recién regado. Los árbitros cogemos la paloma y la desplazamos al campo del lado. La paloma sale al vuelo y para en cipreses, quedando 30 palomos en paloma haciendo 6 minutos la parada. La paloma salió a volar y se dejó engañados unos 21 palomos. La paloma fue al pueblo y recogió todos los palomos que están en el pueblo. Cambio de zona parando en unos árboles enfrente de la estación y a las 20:35 se produjo un rebote, quedándose unos 50 palomos. En general paloma buena con 120 puntos.

2ª PRUEBA: Paloma Toscana D-134.237. La paloma fue parando por los pinos del pueblo. Para a las 19:15 horas en los pinos de la escuela, bajándola al suelo produciendo un corte de 2 minutos con 8 palomos y luego todos se cogen en paloma. Paloma floja con 83 puntos.

3ª PRUEBA: Paloma Ahumada D-122.157. La paloma voló por la parte del polígono, pegándose 5 palomos en las farolas. Para la paloma en un campo de naranjos. Paloma al suelo y llano, salió a volar se cogen todos los palomos. Paloma no muy buena con 44 puntos.

4ª PRUEBA: Paloma Toscana AH-208.405. Una paloma que va parando en pinos, garroferas y oliveras

por dentro del pueblo. A las 20:15 la paloma sale de una olivera y se va a un ciprés que hay en una rotonda, quedándose 4 palomos y 1 que vuelve, pasando 10 minutos se van 4 palomos del ciprés y quedándose el palomo CHUPACABRAS con ella. Paloma muy buena con 249 puntos, siendo esta la ganadora del campeonato.

5ª PRUEBA: Paloma Ahumada D-665.184. Paloma bien volada, parando a la media hora de estar suelta en un pino y quedándose 2 palomos "DALMATA" y "PRETOR" y volvieron tres palomos al minuto, y a los 2 minutos vuelven todos. Provocando otro rebote, quedándose 8 palomos y al minuto salió la paloma, siguiente parada en pinos y garroferas. A las 20:44 viene un corte y se quedan con la paloma 9 palomos "FURIA NOCTURNA", "JOKER", "PEQUEÑO TESORO", "PLATANITO", "CARA NIÑA", "CUENTA CONMIGO", "BARREIROS", "TIMBALERO" y "CAPITAN FANEGAS", conectando palomos y a las 20:54 cambia la paloma y conectaron todos los palomos y se cogieron. Paloma buena con 177 puntos.

6ª PRUEBA: Paloma Magaña AG-662.292. Paloma muy bien volada, volando una hora, fue a parar a unos pinos de Chilches, haciendo varias paradas en pinos. A las 20:10 la paloma paró en un balcón de una finca, viniendo un rebote y quedándose unos 27 palomos. 10 palomos volvieron, cogiéndose en paloma 34 palomos en el balcón. Paloma buena con 164 puntos.





“Manso” Campeón de Baleares

Entre los pasados 12 de abril y 2 de mayo, se disputó en la localidad mallorquina de S'Estanyol-Llucmajor el XXX Campeonato Provincial Illes Balears en el que participaron un total de 100 palomos representando a las diferentes sociedades isleñas.

- En la primera suelta, la paloma fue bastante movida dando juego a los palomos y desplazándose con unas cuantas paradas a la vecina localidad de Sa Ràpita en la que se cogieron la mayoría de palomos con 240 puntos.
- La segunda paloma fue una de las que marcaron el concurso, ya que tras varios minutos embrozada en un pino muy tupido, ésta salió rápida dejando cortados a más de la mitad de palomos que solamente hicieron 8 puntos. Después la paloma cambió de zona haciendo varias paradas en árboles cogiéndose bastantes palomos con ella.
- En la tercera prueba, la paloma tras coger a todos los palomos, dio un tirón de un par de kilómetros, pero no consiguió quitarse los palomos, haciendo tope prácticamente todos.
- La cuarta fue la paloma más floja del campeonato, y tampoco consiguió marcar diferencias. Hizo varias paradas en rama, cogiéndose con ella casi todos los palomos.
- En la quinta ya empezaron a marcarse las diferencias en el concurso. La paloma hizo bastantes entradas y salidas en diferentes árboles provocando un sinfín de desconexiones y cortes que acabarían decidiendo en buena parte el campeonato.
- En la sexta suelta, la paloma hizo varias paradas y cambios por los alrededores del pueblo. A penas fallaron unos diez palomos haciendo la mayoría 240 puntos. Lo negativo de esta suelta fue el ataque del halcón que a parte de atacar varias veces consiguió llevarse un palomo.
- En la final, antes de empezar estaban empatados 5 palomos a primer puesto. Tras varias paradas en rama, la paloma paró en un matojo donde se provocó un corte de unos 15 palomos, con los que la paloma emprendió nuevamente el vuelo dejando al resto

cortados ya hasta el final y en la que la mayoría hicieron 154 puntos.

Tras la disputa de las 7 pruebas de regularidad, resultó ganador el palomo MANSO de la sociedad de S'Estanyol propiedad de la Peña Cladera-Terrasa, representando a Baleares en el 63 Campeonato de España en La Llosa de Ranes.



Palomo: MANSO

Plumaje: Bayo

Anilla: AH353608

Padre: Bayo de nombre "MAGIC"

Madre: Azul de la línea "PELUDA"

El palomo fue criado y cazado

por Juan Terrasa en el pueblo mallorquín de Llucmajor.

En esta primera temporada del palomo, ha volado en la sociedad de S'Estanyol, haciendo varios concursos y consiguiendo ganar el Campeonato Provincial.

Nº	PALOMO	ANILLA	COLOR	Licencia	PROPIETARIO	CLUB	TOTAL
1	MANSO	AH353608	BAYO	14.008	CLADERA-TERRASA	S'ESTANYOL	1680
2	RAMADAM	AH223218	GAVI	14.071	A. ANTICH	PORTOL	1678
3	PLANETA	AH424772	GAVI	14.010	PENYA SOL SOLET	S'ESTANYOL	1673
4	LUMPI	AH714108	GAVI	14.015	FIGA-PEDREGOSA	S'ESTANYOL	1668
5	SEVILLANO	AH498073	ROIG	14.075	P. DESAFIO	PORTOL	1658
6	MINERO	AH424305	ROIG	14.015	FIGA-PEDREGOSA	S'ESTANYOL	1656





Resultados de las principales Competiciones Federativas

LA FLORIDA			
VENT DEL NORD	AH-799618	Azul	Juan Carmelo-Peña Dibujo
HARRY	AH-699206	Azul	Francisco Medina Medina
BEETEL	D-682491	Azul	Antonio Velazquez Moya
LA SELVA			
PIRRI	AF-207906	Pinto	Joaquin Bonet Chornet
CHULO	AG-838164	Bayo	Joaquin Bonet Chornet
PANCHO	AH-648282	Blanco	Torcuato Moreno
VILANOVA DEL VALLÉS			
STAR	10-024224	Gavino	Antonio Pasarisas Citoler
SIN PERDON	AG-828958	Ahumado	Antonio Morales Luna
CORTIJERO	AC-038315	Azul	Fulgencio Lopez Lopez

SANT JUST DESVERN			
ROSCO	AH-429336	Toscado	Marina Navarro Gomez
BABERO	11-01615	Figura	Lucas Ruiz Fernandez
ENCIENDE LA MECHA	AH-247020	Rojo	Monica Leiva Cruz
TORRELLES DE FOIX			
SERIO	AG-436604	Gavino	Juan Antonio Campos
GABI	06-16473	Azul	Juan Antonio Campos
FURIANO	AG-057157	Rojo	Diego Lopez Cremades
ESPLUGUES			
PEGASO	AH-609359	Toscado	Guillero Babiano Fuentes
LA VESPA	09-14558	Plata	Miguel Martinez Diaz
MAKIABELO	11-002331	Gavino	Manuel Cervilla Martin

13ª Copa Presidente de la FCCE

Campeonato celebrado en el Club La Florida, del 4 al 29 de Marzo de 2014, con los siguientes Palomos clasificados:



DOS COLORES

Francisco Torres Requena
Club Les Fonts



POL

Francisco Torres Requena
Club Les Fonts



6º SENTIDO

Felipe González (Peña Los Nietos)
Club Santa María de Cornellà





65° Campeonato de Cataluña de Palomos Deportivos



FOTO: EMILIO VELASCO

Celebrado en el Club Torrelles de Foix, del 6 de Abril al 10 de Mayo de 2014

El pasado sábado, día 10 de Mayo, tuvo lugar la final del 65° Campeonato de Cataluña de Palomos Deportivos, donde la clasificación final tuvo que decidirse mediante sorteo como consecuencia de diversos ejemplares empatados en la clasificación, quedando los 3 primeros de la siguiente manera:

1° Beetel, propiedad de Antonio Velázquez Moya, del Club de C.E. Esplugues

2° Azúcar, propiedad de Isidoro Ponce y Juan Ramos, del Club de C.E. Esplugues

3° Botines, propiedad de Guillermo Babiano Fuentes, del Club de C.E. La Samboyana

A los actos, asistió el Sr. Jaume Brichs Morgades, Ilmo. Alcalde de Torrelles de Foix, así como uno de sus regidores. También asistieron varios presidentes de Clubs y la Junta de la FCCE.

Además de la entrega de los correspondientes trofeos, se entregó una placa conmemorativa al Club de Torrelles de Foix, por su colaboración en la realización del Campeonato.

El presidente de la FCCE, hizo entrega de una placa, al Excmo. Ayuntamiento de Torrelles de Foix, la cual recogió su alcalde y distinguió con la insignia de oro de la FCCE a los siguientes sres:

- Ilmo Sr. Jaume Brichs Morgades, alcalde de Torrelles de Foix.

- Sr. Cesar Sabaté Cívico, en reconocimiento de una larga labor en distintos cargos a favor de la colombicultura catalana y como presidente del Club de C.E. de Torrelles de Foix.

- Sr. Juan Navarro Lagalina, en agradecimiento por su trabajo como inspector y miembro de la junta de la FCCE.

El acto comenzó con unas palabras del presidente, el Sr. Francisco Masa, en reconocimiento a los 5 jóvenes fallecidos del equipo de fútbol de Monterrubbio de la Serena, en el que los presentes se unieron al dolor de sus familiares y al sentimiento del deporte extremeño en general, guardando un minuto de silencio.





“Farándula” de la Peña Chimenea y Eloy, Campeón de Extremadura

ÁNGEL ALMANSA CERRATO



Durante el mes de mayo La Sociedad de colombicultura El Machal de la Localidad de Zurbarán fue la encargada de celebrar el Regional de Extremadura de palomos deportivos, donde se congregaron los cien palomos de la Región Extremeña clasificados para este evento deportivo.

Primera prueba puntuable:

Paloma toscada propiedad de Julián Ludeña, que es puesta en vuelo a las 19.10 horas, ésta vuela bien por el pueblo recogiendo la totalidad de los ejemplares. La primera parada la hace en una encina donde se quedarían cortados entre 15 y 20 palomos, los mismos que más tarde recuperarían paloma, a la excepción de 5 de ellos, durante toda la tarde estuvo haciendo diversas paradas en las encinas y pinos de los alrededores del pueblo, finaliza la suelta en una encina donde provoca un corte con el palomo Donald que cogió la cabeza de la clasificación.

Segunda prueba puntuable:

Paloma azul propiedad de Julián Ludeña, que se pone al vuelo a las 19.10 horas recogiendo todos los

palomos participantes, la paloma que se dirige a una finca de olivos donde hace varias paradas dejándose palomos engañados, más tarde se muda a unos cipreses donde acabaría la suelta con la mayoría de los palomos.

Tercera prueba puntuable:

Paloma toscada de Raúl Vacas que es puesta en vuelo a las 19.10 por el árbitro principal. Paloma que sale poco voladora. Su primera parada la haría en una encina donde queda a varios palomos engañados una vez sale de la encina busca refugio en un balcón donde entran la mayoría de los palomos, mediada la suelta esta sale a volar quedándose engañados a la mayoría de los palomos, de ahí vuela y entra en un cuarto de baño de una terraza, entrando con ella 15 palomos, faltando 15 minutos sale del cuarto de baño y vuela hasta una terraza techada donde solo entrarían 8 palomos elevando a la cabeza de la clasificación al palomo Embriagador.

Cuarta prueba puntuable:

Paloma azul de Raúl Vacas, que es puesta en vuelo por el árbitro portavoz a la hora acordada. Paloma que





Federación Extremeña de Colombicultura

sale fuerte en vuelo, hace paradas en encinas y pinos. Es a los 55 minutos donde para en un olivo milenario, hace un corte de 40 palomos, sale y continua haciendo paradas en distintos árboles dejando cortados a varios palomos, finaliza en una encina con 30 palomos entre los que se encuentra Embriagador que mantiene el primer puesto.

Quinta prueba puntuable:

Paloma azul de Julián Ludeña, que es puesta en vuelo por el árbitro principal. La paloma que recoge bien a todos los palomos y volando bastante bien se dirige al centro del pueblo donde su primera parada la hace en unos cipreses dejando engañados a varios palomos, los cuales más tarde cogieron palomos, sale del pueblo y hace varias paradas en unos setos, finaliza la suelta en un ciprés dentro del pueblo.

Sexta prueba puntuable:

Paloma toscada de Julián Ludeña, que es puesta en vuelo a las 19.25 donde recoge la totalidad de los palomos. La paloma que se dirige a los alrededores de una ermita haciendo paradas en un platanero donde se produce un rebote en el que se quedan dos palomos, whatsapp de peña La Cabaña y Alborán de peña La Cañería, los cuales harían toda la tarde con la paloma.

Séptima prueba puntuable:

Paloma moracha de Raúl Vacas que es puesta en vuelo por el árbitro principal a la hora acordada. Paloma fuerte en vuelo donde sale muy rápida del pueblo dirigiéndose a la charca donde hace paradas en cipreses, bajando hasta el suelo y quedándose palomos engañados. Una vez sale se dirige hacia el pueblo buscando refugio en un cobertizo, haciendo rápidamente hace un corte de 15 palomos, después vuela hacia el interior del cobertizo donde se refugia en una maquinaria agrícola que había dentro del trastero, con sólo 8 palomos. Faltando 10 minutos para finalizar la suelta la paloma sale del trastero con 3 palomos Loco, Calambre y Atrapasueños rápidamente y sin perder tiempo sale también el palomo Farándula de la Peña Chimenea y Eloy que a la postre se proclama Campeón Regional de Extremadura.

El día de la final tuvo lugar la comida de Hermandad en el Restaurante Casablanca donde pudimos pasar un rato agradable.

Agradecer la disposición y el buen trabajo de la Sociedad El Machal por su buena organización y desarrollo del campeonato, quedando citados para el próximo año la Sociedad Tamborrios de Entrerrios que será la encargada de organizar el Campeonato Regional.

La clasificación queda de la siguiente manera:

REPRESENTANTES PARA CAMPEONATO NACIONAL 2014

FARANDULA - PEÑA CHIMENEA Y ELOY
 LOCO - DE PEÑA LA CAÑERÍA
 ATRAPASUEÑOS - PEÑA LOS CASADOS
 EMBRIAGADOR - PEÑA SAN ISIDRO

REPRESENTANTES COMUNIDADES AUTONOMAS 2015

CALAMBRE - PEÑA LOS CASADOS
 DELICATESSEN - JUAN MANUEL SUAREZ
 DUENDE - PEÑA ILUSION TREBOL
 TODOTERRENO - EMILIANO ZAMORA





Relámpago, de la Peña San Isidro Campeón del Comarcal Vegas Altas

ÁNGEL ALMANSA CERRATO

El pasado mes de marzo se disputó el Campeonato Comarcal Vegas Altas, en esta ocasión la encargada de realizar este Campeonato fue la Sociedad de Colombicultura El Machal de la localidad de Zurbarán.

El campeonato se desarrolló con bastante normalidad donde un total de 29 palomos empatados

llegaron al primer puesto de la clasificación, tras realizar el sorteo, resultó ganador el palomo Relámpago propiedad de la Peña San Isidro, seguidos de Barreno de la Peña Chimenea y Eloy y Neker de Antonio.

Curso de jueces de palomas de raza en la Sociedad "Vegas Bajas"

La sociedad de colombicultura "Vegas Bajas" celebró el pasado 12 de Abril en su sede social de la Calle Miguel Delibes de Puebla de la Calzada, un curso de jueces de palomas de raza.

El curso tuvo gran aceptación por parte de socios de otras sociedades de Extremadura puesto que contó con nueve candidatos.

La prueba consistía en realizar un examen teórico sobre la raza a la que se presentaba cada aspirante y posteriormente un examen práctico en el que los aspirantes demostraron su conocimiento de la raza enjuiciando un palomo.

La lista de aspirantes por raza quedó de la siguiente manera:

Raza Palomo de Clase:

- Francisco Julián Román Rosa.
- Daniel Morcillo Gómez.
- Manuel M^a Nieto Otero

Raza Moroncelo:

- Francisco Julián Román Rosa.
- Daniel Morcillo Gómez.
- Manuel M^a Nieto Otero.
- Michael Vega Collado.

Raza Emperche Pacense:

- Michael Vega Collado.

Raza Laudino Sevillano:

- Daniel Morcillo Gómez.

- Manuel M^a Nieto Otero.

- Michael Vega Collado.

Raza Rafeño:

- Francisco Julián Román Rosa.

- Luis Miguel Carrasco Acedo.

Raza Granadino:

- Antonio García del Viejo.

- Juan Bernardo Martínez Díaz.

- Michael Vega Collado.

- Pedro García Álvarez.





Campeonatos oficiales 2014. Protagonistas las hembras y el temporal

ANACLETO ALEGRE

Pues sí, hemos de reconocer que las palomas de suelta, por una u otra causa han traído de cabeza a árbitros, palomos y palomistas. Unas por exceso de vuelo y otras por habilidad. Pero es la manera de definir la calidad de nuestros palomos.

Ítem más, a pesar de las inclemencias temporales, hasta el mes de abril lluvias y viento, no sé que Santo de nuestra devoción nos ha despejado las horas de suelta, para celebrar las pruebas, algunas solo y justo hasta el cierre de las mismas.

Así pues de los comarcales clasificatorios para el Campeonato Regional destacamos:

El 1º con buena participación, los palomos más bien flojetes, -¿falta de rodaje? ¿tiempo gélido?- finaliza con 2 empatados en cabeza; BAMBI y SILENCIOSO de José Angel Esteban-Regino Bausela y de Aurelio Cuadrado; y otros 3 a continuación también empatados; PRINCIPITO de Aurelio Cuadrado y AVELLANITO y GOMINOLA de Armando Real-Conchi Villafruela. En general entretenido.

En el 2º y clasificatorio para el Campeonato de España de CC AA, con buena competitividad y equilibrio puntuable, empatan en el primer puesto COSACO y EL 28 de Armando Real-Conchi Villafruela y de Aurelio Cuadrado respectivamente, seguidos y empatados por otros 8; CHAMUSCA de A. Alegre-Sergio de Castro, LIGÓN y HOMER de Armando Real-Conchi Villafruela, BOLICHE de Aurelio Cuadrado, ALELUYA y DUENDE de Javier Manzano, MISIONERO de Regino Bausela-José A. Esteban y COLOFÓN de Javier Organista.

El agraciado, por sorteo entre los dos primeros, para participar en el citado Campeonato de España de CCAA es el palomo COSACO.

Al fin "preparados" para el Campeonato Regional. Si bien el año pasado, gracias a los transmisores, finalizamos sin contratiempos todas nuestras sueltas, este año nos han jugado una mala pasada, ¿por humedad?... ¿por

malos contactos?... Lo cierto es que por fas o por nefas nos han desaparecido más de 40 palomos.

Y comenzamos el citado y esperado Campeonato Regional con más pena que gloria por la escasez de participantes, pero con buenas vibraciones hasta el ecuador del Campeonato, ya que las tres primeras pruebas puntuables todos los palomos aguantaron como jabatos. Y digo hasta el ecuador, porque en la 4ª prueba con un viento muy fuerte y la paloma voladora nos llevó la piña a más de 10 Kms., localizada sólo con dos palomos, FEO y AMBROSIO.

En la 5ª prueba, la paloma, veterana y hábil, se quedó sola en dos paradas en pino y a la tercera solo uno, MISIONERO, se pegó a cola, trascurriendo sin más todo el tiempo. La 6ª montonera sin más.

En la FINAL todos los gozos al pozo. Tras un buen aperitivo y una succulenta Comida de Hermandad, cuando nos las prometíamos felices, porque la paloma arto conocida, empezó dando su juego de paradas y salidas por los pinos y en una de ellas, sin saber ni como y ni porqué, se produjo un rebote total (pensamos que por un águila calzada, que salió tras ellos) y aunque algunos palomos estuvieron volviendo, al no contactar con la paloma, tras el tiempo reglamentario se dio por cerrada la prueba

Y con la pena y la gloria procedimos a la entrega de trofeos del XXIV Campeonato Regional con las siguientes clasificaciones.- 3º y 2º, empatados FEO y AMBROSIO de Fco. Javier de la Rosa y José Cano López respectivamente, trofeos Federación de Colombicultura de Castilla y León y Campeón MISIONERO de Regino Bausela -José Ángel Esteban, trofeo Real Fed. Española y trofeo FMD del Ayuntamiento de Valladolid a su criador Regino, que participará en el 63º Campeonato de España Copa SM El Rey, representando a esta Federación. ¡Suerte!



Aterrizaje



Rebote



Trofeos





Familias Migueléz y Flores se hacen con el Campeonato Regional 2014

ALEJANDRO MIGUELEZ SAINZA

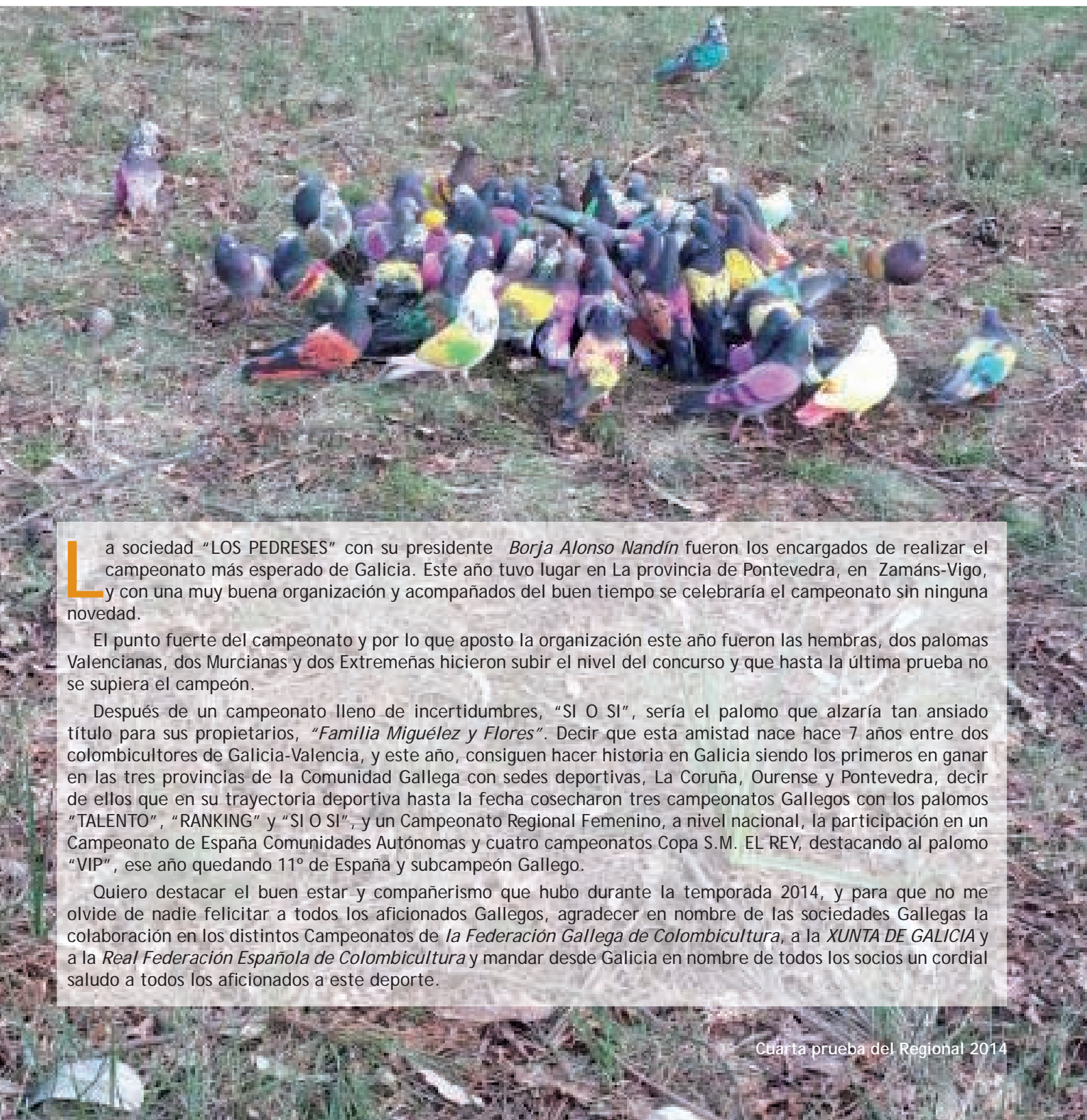

La sociedad "LOS PEDRESES" con su presidente *Borja Alonso Nandín* fueron los encargados de realizar el campeonato más esperado de Galicia. Este año tuvo lugar en La provincia de Pontevedra, en Zamáns-Vigo, y con una muy buena organización y acompañados del buen tiempo se celebraría el campeonato sin ninguna novedad.

El punto fuerte del campeonato y por lo que apostó la organización este año fueron las hembras, dos palomas Valencianas, dos Murcianas y dos Extremeñas hicieron subir el nivel del concurso y que hasta la última prueba no se supiera el campeón.

Después de un campeonato lleno de incertidumbres, "SI O SI", sería el palomo que alzaría tan ansiado título para sus propietarios, "*Familia Migueléz y Flores*". Decir que esta amistad nace hace 7 años entre dos colombicultores de Galicia-Valencia, y este año, consiguen hacer historia en Galicia siendo los primeros en ganar en las tres provincias de la Comunidad Gallega con sedes deportivas, La Coruña, Ourense y Pontevedra, decir de ellos que en su trayectoria deportiva hasta la fecha cosecharon tres campeonatos Gallegos con los palomos "TALENTO", "RANKING" y "SI O SI", y un Campeonato Regional Femenino, a nivel nacional, la participación en un Campeonato de España Comunidades Autónomas y cuatro campeonatos Copa S.M. EL REY, destacando al palomo "VIP", ese año quedando 11º de España y subcampeón Gallego.

Quiero destacar el buen estar y compañerismo que hubo durante la temporada 2014, y para que no me olvide de nadie felicitar a todos los aficionados Gallegos, agradecer en nombre de las sociedades Gallegas la colaboración en los distintos Campeonatos de *la Federación Gallega de Colombicultura*, a la *XUNTA DE GALICIA* y a la *Real Federación Española de Colombicultura* y mandar desde Galicia en nombre de todos los socios un cordial saludo a todos los aficionados a este deporte.

Federación Gallega de Colombicultura



Día de hermandad y entrega de premios con algunos participantes del Regional 2014, "Entre ellos el Presidente de la Federación Gallega"



"SI O SI"
Familia Miguélez y Flores
Campeón Gallego 2014 (Pontevedra)



Algunos aficionados disfrutando de la segunda suelta del Regional 2014





Regional de Murcia

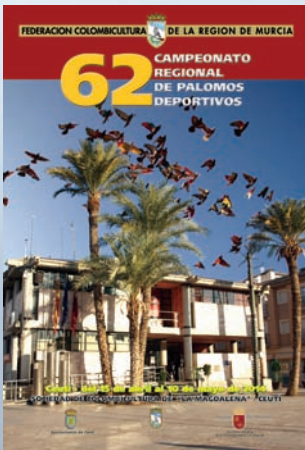

El 62º Campeonato Regional de Palomos Deportivos, se ha celebrado en la SOCIEDAD DE COLOMBICULTURA DE Ceutí, desde el 15 de Abril al 10 de Mayo de 2014, con la participación de los palomos, clasificados en los Campeonatos Intercomarcales.

El sábado, 10 de mayo, tuvo lugar la comida de hermandad, a la que asistieron la mayoría de los participantes, miembros de las directivas de la Sociedad y de la Federación. La mesa presidencial estuvo compuesta por el Presidente de la Federación de Colombicultura de la Región de Murcia, D. Antonio Serna Verdú, al que acompañaron el Gerente de la Federación Española, D. José Luis Morató Moscardó, el Presidente de la Sociedad de Colombicultura de Ceutí, D. Daniel Enrique Fernandez Zafra, el Alcalde de Ceutí, D. Juan Felipe Cano Martínez.

Finalizada la última suelta, con la emoción de saber que palomos entraban y salían de la clasificación para el Campeonato de España, cambió la clasificación del primer puesto, quedando campeón regional el palomo NEYMAR, anilla nº AG-982698, pluma ACERADO, propiedad de Antonio José Gallardo Marín.

GENEALOGÍA DEL PALOMO CAMPEÓN

Padre: RASCA y PICA

Madre: LOCO y RESISTENCIA

En segundo lugar quedó el palomo DALE CAÑA, anilla AG-280884, MAGAÑO de la Peña SS compuesta por Martiano Antolino García, Francisco Mirete Zamora y Ernesto José Antolino García.

En el tercer lugar el palomo OLISCÓN, anilla nº AH-328555, ROJO de Vanessa Abellán López.



NEYMAR



DALE CAÑA



OLISCÓN



Los 3 primeros clasificados.



Federación de Colombicultura de la Región de Murcia



Copa de Murcia

La Copa Murcia es la competición oficial que cierra la temporada de esta Federación.

En ella participan 100 palomos clasificados de los campeonatos SEMIFINAL COPA MURCIA que se celebran en 7 sociedades.

Los palomos que han quedado clasificados en cada uno de estas semifinales han sido los siguientes:



Foto: Fulgencio Zambrana

	SEMIFINAL COPA MURCIA 2014 <u>CABECICOS</u> ANACONDA AH-791.572 - MAGAÑO PEÑA CANCUM
	2- SEMIFINAL COPA MURCIA 2014 <u>LOS PERIQUITOS</u> BACTERIO AG-975424 - GAVINO PEÑA A. RULLO, JUANIN 3 y MOMPEAN
	3-SEMIFINAL COPA MURCIA 2014 <u>LLANO DE MOLINA</u> EL TIO PILLO AH-762.788 - ROJO PEÑA CLAUDIO Y MURCIANO
	4-SEMIFINAL COPA MURCIA 2014 <u>CARAVACA</u> FAMOSO AH-300509 - AZUL PEÑA QUISCO Y CARRETO
	5-SEMIFINAL COPA MURCIA 2014 <u>YECHAR</u> SEMILLA VERDE AH-63160 - PINTO PEÑA S.S.
	6- SEMIFINAL COPA MURCIA 2013 <u>LLANO DEL BEAL</u> MIRLO AH-366381 - AZUL PEÑA CARTHAGO MUR
	7-SEMIFINAL COPA MURCIA 2013 <u>FORTUNA</u> APPLE AH-526711 - AZUL TREPADO ANGEL NICOLAS MARTINEZ





La Comunidad Valenciana se consolida en la élite de la colombicultura



La temporada de la colombicultura valenciana va avanzando y el nivel de competición cada vez es más alto. El pasado mes de mayo finalizaba el XXX Campeonato de Colombicultura de la Comunitat Valenciana - XX Trofeo President de la Generalitat clasificando a los mejores ejemplares participantes para el Campeonato Nacional de la Llosa de Ranes. A estos hay que sumarle los ya clasificados para el mismo en los campeonatos regionales que habían ido acumulando puntos de regularidad a través de las competiciones antecesoras, los intercomarcales. Sin olvidar los seis puestos obtenidos por valencianos en el campeonato de Comunidades Autónomas de la Llosa (Castellón).

El incremento de la presencia de los colomabaires valencianos en los máximos campeonatos de la colombicultura española evidencia por una parte, el alto nivel de exigencia y preparación de los mismos y por otra, el triunfo del modelo de competición que desarrolla esta Federación desde que hace cuatro años la actual Junta Directiva lo instaurara. Este sistema ha

provocado, desde su implantación, que los deportistas valencianos ocupen los primeros puestos de las clasificaciones nacionales cumpliendo con creces las expectativas, lo cual es sin duda, una muestra de que las acciones emprendidas están dando sus frutos.

“Awita Nano”, campeón de regularidad de la Comunitat.

El palomo “Awita Nano”, de la Peña “Carla, Gabi, Ana Pilar i els tios”, se convertía el pasado mes de mayo en campeón del XXX Campeonato de Colombicultura de la Comunitat Valenciana - XX Trofeu President de la Generalitat celebrado en Benavites después de haberse mantenido durante las sueltas anteriores entre las primeras posiciones de la clasificación.

El segundo puesto fue para “Seis Tigres”, de la Peña “Champions Marítims” del Barrio de la Magdalena - Massamagrell; la Peña “Chafer” de Buñol volvía a repetir pódium, pero esta vez en tercera posición, con el palomo “Acero Puro”; en cuarta posición, el



Federación Colombicultura Comunidad Valenciana



palomo "De per vida" de la Peña "Patriarca-Vicky" de Massalfassar-Mini y en quinto puesto, el palomo "Chooper" de Ignacio Aguilar del Barrio de la Magdalena.

Los palomos de raza valencianos revalidan título en el campeonato nacional.

El triunfo de los colombares valencianos a nivel nacional se extiende a todas las modalidades de

la colombicultura. El pasado mes de marzo, Elvira Molina, del club de raza de Burjassot, se alzaba con el primer puesto en el campeonato nacional celebrado en Mazarrón (Murcia) con el palomo "Hermes". Este título supone una revalidación, pues el año anterior Miguel Ángel Banacloig ganaba el mismo galardón con el ejemplar "Feriante".

30º CAMP. DE COLOMBICULTURA DE LA C. VALENCIANA - 20º TROFEU PRESIDENT GENERALITAT - BENAVIDES

1	AWITA NANO	PEÑA CARLA, GABI, ANA PILAR I ELS TIOS	MANUEL - LA MANUELENSE
2	SEIS TIGRES	PEÑA CHAMPIONS MARÍTIMS	MASSAMAGRELL "Bº MAGDALENA"
3	ACERO PURO	PEÑA CHAFER	BUÑOL BUÑOLENSE
4	DE PER VIDA	PEÑA PATRIARCA - VICKY	MASSALFASSAR MINI
5	CHOOOPER	IGNACIO AGUILAR BRÚIXOLA	MASSAMAGRELL "Bº MAGDALENA"
6	DISTINGUIDO	PACO COSTA FORNES	LA XARA - SAN MATEO
7	LAMICHICHI	PEÑA CHAFER	BUÑOL BUÑOLENSE
8	MY LOVE	FRANCISCO JARA COLÓN	JACARILLA-LA PALMERITA
9	KIKO	PEÑA A. GARCÍA AZORÍN - M. COLONQUES SANZ	SAN ANTON- LA ROMANA
10	MINUT A MINUT	VICENTE SERRA SERRA	LLAURÍ - LA LLAURINENSE
11	GRAN PODER	MARINA NAVARRO GÓMEZ	SAN JUAN DE ENOVA
12	GREEN	JOSÉ ÓSCAR ARANDA ESTEVENS	LLAURÍ - LA LLAURINENSE
13	MIGUELÓN	PEÑA SERVALESA SLC	ALBUIXECH
14	NASSOS	PEÑA LA CAPELLA	SUECA - LA SUCRONENSE
15	A DISTANCIA	PEÑA LA MOCÁ	XÀBIA - COLOMS ESPORT XÀBIA
16	BERENJENA	ENRIQUE GUTIÉRREZ SILVESTRE	CASAS DEL SEÑOR - EL VUELO
17	ANHELOS	JOSE ANTONIO GALIAN VIVANCOS	BENAVIDES - NTRA.SRA. DE LOS ÁNGELES
18	SOL I SOMBRA	PEÑA MALIBÚ	BENAVIDES
19	ATILA	PEÑA NOVA LÍNIA	ALFARP - LA UNIÓN
20	MANHATAN	ALEJANDRO PÉREZ RICHART	BIAR - LA AMISTAD
21	MODRIC	PEÑA J MONCHERO- JOSELE Y LA FUSA	BENIDOLEIG- LA AMISTAD





Federación Colombicultura Comunidad Valenciana

CAMPEONATOS INTERCOMARCALES

CAMPEONATO	PALOMO	PROPIETARIO	CLUB
REGIONAL 1			
INTER VALL D'ALBA	GRINGO	PEÑA ELS XUFEROS - DORI GARCÍA	MASSAMAGRELL BARRIO MAGDALENA
INTER NULES- SAN JOSÉ	IMPECABLE	PEÑA A. GARCÍA AZORÍN - M. COLONQUES SANZ	SAN ANTON- LA ROMANA
INTER ALTURA	CARDENAL	PEÑA LUISMI Y PEPES	EL CORTIJILLO
INTER RAFELBUNYOL	MAYORDONO	PEÑA LA MISION	ESTIVELLA - ESTIVELLEENSE
INTER MASSALFASSAR MINI	SUPERNOVA	VICENTE LUIS BUENO GIL	ALBUIXECH - ALBUIXEQUENSE
INTER POBLA DE VALLBONA	CRACOVIA	PEÑA ELS AMICS	MASSALFASSAR - MINI
REGIONAL 2			
INTER CHIVA	ANHELOS	JOSÉ ANTONIO GALIÁN VIVANCOS	BENAVITES - NTRA.SRA. DE LOS ÁNGELES
INTER CARDONA - CHIVA	ACERO PURO	PEÑA CHAFER	BUNYOL - BUÑOLENSE
INTER LLOMBAI	PALCO VIP	FLORENTINO MARTÍNEZ FORTUNY	FLORES - PICASSENT
INTER SOLLANA	TE - TENTA	FLORENTINO MARTÍNEZ FORTUNY	FLORES - PICASSENT
INTER ALBALAT	AMOR I PASION	RUBEN GIMÉNEZ GIMÉNEZ	BENICULL
INTER ALCÀNTERA	LA MAKINA	VICENT FEMENÍA MOMPALER	SENYERA
REGIONAL 3			
INTER MONTESA	PIPERMINT	PEÑA ESTOPA	AYORA
INTER VILLALONGA	ABRAN PASO	MARC ESPÍ ROIG	BENISODA - VIRGEN DEL ROSARIO
INTER FONT D'EN CARRÓS	MY HOBBY	BALTASAR PANELLA CANET	SALEM - LA UNIVERSIDAD DE SALEM
INTER BENIGÀNIM	CAMISA ROTA	JOSÉ ELISEO BOSCA GOMIS	BARXETA - LA BARXETENSE
INTER LA NUCÍA	AL ROJO VIVO	JOAN JOSEP FORNÉS FULLANA	XALÓ - LA JALONENSE
REGIONAL 4			
INTER HURCHILLO	DON ALGODON	PEÑA MOMPEAN - JUANÍN - RULLO	RAFAL-LA DESEADA
INTER BENEJÚZAR	PASODOBLE	PEÑA UNO + UNO	JACARILLA - LA PALMERITA
INTER COX	TORERO CON DUENDE	FERNANDO MARTÍNEZ LORENTE	DAYA NUEVA - LA DAYENSE
INTER TORREVIEJA	GUSMI	GUZMÁN FCO. LÓPEZ GUIRAO	ROJALES - PEÑA ROJALENSE
INTER SANTA POLA	MY LOVE	FRANCISCO JARA COLON	JACARILLA-LA PALMERITA
INTER MONÓVAR	MATEYA	CRISTHIAN PASCUAL JOVER	AGOST - AGOSTENSE
CAMPEONATOS REGIONALES			
R.1 BARRIO DE LA MAGDALENA	CULEBRA	PEÑA A. GARCÍA AZORÍN - M. COLONQUES SANZ	VALL D'ALBA - "L'ALBA"
REGIONAL 2 NAVARRÉS	ARREBATO	PEÑA LOS ALBAS	MACASTRE
REGIONAL 3 LA XARA	ILUSIONISTA	CRISTIAN PANELLA AUSINA	PILES - LA PILENSE
REGIONAL 4 DAYA NUEVA	ASIÁTICO	PEÑA MOSAICO	EL MOJÓN-ORIHUELA





I Memorial Víctor Galdú

FRANCISCO MARCO ROIG

Con las inscripción de 110 ejemplares se ha celebrado estos días el I memorial Víctor Galdú en la localidad de Castellnovo con unos parajes incomparables por su orografía, sus gentes, sus colombares y como no por el apoyo recibido de ininidad de colombares que han querido estar presentes en dicho evento, no hay duda que Víctor (árbitro federado) tenía muchos amigos y sigue teniendo.

Agradecer desde estas líneas la labor desinteresada de los árbitros Víctor Gutiérrez, César Agustín y Manuel Carot y así como a todos los socios de la sociedad San Cristóbal de Castellnovo.

En el acto de entrega de premios se hizo entrega de una placa conmemorativa a la madre del fallecido Víctor Galdú por parte de la alcaldesa de Castellnovo.

El resultado de la prueba, aunque es lo de menos, quedó de la siguiente manera:

CLASIFICACION FINAL:

- 1 Anchoa, Castellnovo, Ramón y Víctor
- 2 Orco, Castellnovo , Octavio Escrig
- 3 Sangre Azul, Castellnovo, Octavio Escrig
- 4 Ozzil, Castellnovo, Antonio y Vicente

- 5 Pokemon, Altura, Peña Pegote
- 6 Barrancas, Casaña, Chillón
- 7 Españolito, Castellnovo, Ramón y Víctor
- 8 Alvino, Xilxes, Peña Los Pelaos
- 9 Mejorando, Castellnovo, Ramón y Víctor
- 10 Scooby Doo, Altura, Peña Triski



Club Palomos de Raza C.V.



Campeonato Trofeo Ciudad de Burjasot, enero 2013

RAZA	PREMIO	DEPORTISTA
GADITANO	1º PREMIO	Mª CARMEN CARDENAS
LAUDINO SEVILLANO	1º PREMIO	CARLOS MARTIN ANDRES
VALENCIANO	1º PREMIO	JOSE M.GALIANO FRIAS
TROFEO ESPECIAL AYTO DE BURJASOT		JOSE M.GALIANO FRIAS

Campeonato Trofeo Memorial Catí Canoyra, octubre 2013

RAZA	PREMIO	DEPORTISTA
GORGUERO	1º PREMIO	LOLA CABRERA
GADITANO	1º PREMIO	MANUEL RISUEÑO
GRANADINO	1º PREMIO	CEBRIAN GABALDON
VALENCIANO	1º PREMIO	JOSE E. PEREZ BELDA
TROFEO ESPECIAL NADAL		JOSE E. PEREZ BELDA
TROFEO ESPECIAL AYTO DE	MASSANASA	MANUEL RISUEÑO

Monográfico Buchón Valenciano, diciembre 2013

SEXO/CATEGORIA	PREMIO	DEPORTISTA
HEMERA-PICHONA	1º PREMIO	ELVIRA MOLINA JOVER
MACHO-PICHON	1º PREMIO	ELVIRA MOLINA JOVER
HEMERA-ADULTA	1º PREMIO	MIGUEL A.BANACLOIG
MACHO-ADULTO	1º PREMIO	JOSE E.PEREZ BELDA





Clasificaciones Castellano Manchegas

JOSÉ A. SÁNCHEZ

La Federación de colombicultura de C-L M, aparte de los Comarcas que en primera tanda hacíamos referencia en nuestro artículo publicado en anterior revista, celebró los siguientes con el resultado que a continuación se concreta, en cuanto a sus tres primeros palomos por regularidad:

NOMBRE	PROPIETARIO	CLUB
COMARCAL DE ALAMEDA DE CERVERA		
SANGRE AZUL	AGUSTÍN QUIRALTE	ALAMEDA
TANQUE	IGNACIO ROMO	VILLAFRANCA
PROTOTIPO	LUIS ANTº PARRA	LAS MESAS
COMARCAL DE ALATÓZ		
CHISPAZO	JOSÉ CASTILLO	CAUDETE
MÁQUINA	EUGENIO FITO	ALATÓZ
AL ROJO VIVO	MARIO CASTILLO	ALATÓZ
COMARCAL DE ALBATANA		
LOTUS	A. MARCIAL MARCO	ONTUR
NO ME LLORES	JESÚS GUTIERREZ	ONTUR
MELOSO	A. MARCIAL MARCO	ONTUR
COMARCAL DE ALCADOZO		
ESTANQUERO	FRANCISCO GONZÁLEZ	POZO CAÑADA
ZACAPA	ANTONIO BAIDEZ	ALCADOZO
GRENLÍ	FRANCISCO GONZÁLEZ	POZO CAÑADA
COMARCAL DE FUENTEÁLAMO		
CORTESÍA	JESÚS GUTIERREZ	ONTUR
CHEGO	JOSÉ M. CUESTA	FUENTEÁLAMO
ATILA	ANTONIO M. MARCO	FUENTEÁLAMO
COMARCAL DE ISSO		
CHEYCO	MANUEL MAS	MINGOGIL
ROSA DE ORO	JOSÉ GONZÁLEZ	NAVA CAMPAÑA
BUDA	ENRIQUE HERMOSA	CAÑADA DE AGRÁ
COMARCAL DE SIERRA		
TRANCAS	CECILIO LÓPEZ	ONTUR
SOBERANO	PEÑA M VALLS-M GARCÍA	POZO CAÑADA
PARAISO	PEÑA VERDEJO-NORO	POZO CAÑADA
COMARCAL DE SOCOVOS		
MOLI	ROBERTO MARTÍNEZ	SOCOVS
GENERAL ROJO	ANTONIO SERRANO	SOCOVS
GOMA ESPUNA	PEDRO LÓPEZ	SOCOVS
COMARCAL DE TOBARRA		
RESCATE	SAMUEL GARCÍA	TOBARRA
SIMBOLO	JOAQUIN SANCHEZ	POZO HONDO
SAN BLAS	PEÑA SAN BLAS	ELCHE DE LA SIERRA

Concluídos pues los Comarcas, pasamos a desarrollar los Intercomarcas, de los que fueron sus ganadores:

INTER. DE ALATÓZ		
ALMA DE BLUS	SAMUEL LÓPEZ	ALATÓZ
RON	MIGUEL PARRA	LA SOLANA
RAYA	JUAN A. ARGANDOÑA	ALCADOZO
PINTIÑO	EDUARDO SORIANO	LA SOLANA
LATINO	FRANCISCO RUBIRA	ALATÓZ
INTER. DE ALAMEDA DE CERVERA		
NADAL	MATÍAS RUIZ	ALAMEDA
PESADILLA	JUAN A. ARGANDOÑA	ALCADOZO
TODO TERRENO	IGNACIO ROMO	VILLAFRANCA
TRANQUILLO	ANTONIO CARRAZONI	ALAMEDA
DON TOMÁS	JOSÉ Mº MAYORDOMO	ALAMEDA
INTER. DE MINGOGIL		
ROSA DE ORO	JOSÉ GONZÁLEZ	NAVA CAMPAÑA
DUERO	LOURDES CASTILLEJO	ONTUR
DANUBIO	IGNACIO ORTIZ	ONTUR
TALISMAN	PEDRO LÓPEZ	ISSO
CHEYCO	MANUEL MAS	MINGOGIL
INTER. DE ONTUR		
MAGIA NEGRA	PEÑA LOS FAISANES HNOS. PALILLO	SIERRA
CAPUCHINO	PEÑA LA APUESTA	POZO HONDO
SENA	IGNACIO ORTIZ	ONTUR
JALEO	FCO. GONZÁLEZ	POZO CAÑADA
PARAISO	PEÑA VERDEJO-J. NORO	POZO CAÑADA

Mencionados Intercomarcas se celebraron también en dos tandas, la primera del 10 de marzo al 5 de abril y la segunda del 11 de marzo al 6 de abril de 2014, cabiendo destacar que de cada uno de los mismos se clasificó por regularidad un palomo para que a su vez tomase parte, cual así aconteció, en el XIV Campeonato de España de Comunidades Autónomas; así como otros 99 palomos para su participación en nuestro XXIX Campeonato Comunidad Castilla-La Mancha de Palomos Deportivos, organizado por esta Federación en colaboración con el Club "La Milagrosa" de Ontur, del 9 de abril al 10 de mayo de 2014.

A través de tal competición los 100 palomos participantes demostraron su magnífica preparación y gran valía, por lo que una vez más, dado el maravilloso entorno geográfico con que cuenta Ontur, se pudo disfrutar, y de qué manera, de faenas y detalles dignos de los mejores momentos que la colombicultura comporta, dentro de sus innumerables facetas de atracción; debiendo de sumarse a ello el juego de las sueltas empleadas, que alcanzaron, por orden de prueba, la siguiente puntuación, según baremo establecido por la RFEC: 175, 0, 243, 155, 137 y 106.

El día del final, y cómo no, tuvo lugar la comida de hermandad a la que asistieron distintas autoridades: de Ayuntamiento, Diputación, mandos de la Guardia Civil y del Seprona y de nuestro Presidente Javier Prades, personalidades que dieron y dan realce y apoyo a nuestro deporte.

Finalmente señalar que los campeones de dicho Campeonato fueron los siguientes palomos:

MORANTE	GONZALO RUBIO	SOCOVS
ADN	FCO. JOSÉ FERNÁNDEZ	POZO CAÑADA
SIN FRENOS	ANTONIO BAIDEZ	ALCADOZO
GITANO	DOLORES MORENO	HELLIN
DON JUAN	PEÑA JUAN Y LOS ROBERT	SOCOVS

Por tanto los cuatro primeros señalados, son los que nos están representando en el 63º Campeonato de España, Copa S.M. El Rey, de Llosa de Ranes.



Javier Prades, Capitán de la Guardia Civil de Hellín, Enrique Sánchez, Presidente Comité de Competición de Castilla La Mancha y Vicepresidente Diputación Albacete.



Campeonatos Madrileños 2014

Legados a estas fechas, en la Comunidad de Madrid, ya vemos el final a otra temporada más.

Pasados los tres Comarcas, realizados en Villamantilla, Navalagamella y Orusco de Tajuña, celebramos el Territorial de la Comunidad de Madrid, no queda más que dar las gracias a los clubes que un año más han ayudado a que sigamos disfrutando de este deporte (Club La Estrella de Navalagamella, Club San Miguel Arcángel de Villamantilla y Club La Orusqueña de Orusco de Tajuña) y como no a todos los participantes, que sin ellos no podríamos disfrutar de estos concursos y de la Colombicultura.

Dar la enhorabuena a los ganadores, y esperamos que el año que viene, podamos disfrutar un poco más.

Comarcal de Villamantilla:

- 1º La Hoya de Felix Alonso
- 2º Violín de Peña La Cabaña
- 3º Varan de Peña La Cabaña

Comarcal de Navalagamella:

- 1º Ferrari de Peña Mosaico
- 2º Justiciero de Peña Mosaico
- 3º Lusitano de Peña Arance

Comarcal de Orusco de Tajuña

- 1º Hugo de Angel L. Bellon
- 2º Mil Colores de Lucia López
- 3º Celeste de Isidoro Masegosa

Los palomos La Hoya y Ferrari han participado en el XIV Campeonato de España Comunidades Autónomas 2014 que se celebró en La Llosa de Castellón el pasado abril ¡¡¡ ENHORABUENA !!!

El pasado mes de Abril se celebró el Campeonato Territorial de Madrid con los siguientes resultados.

Premios de Regularidad:

- 1º Km-0 de Peña Los Rubios
- 2º Foxterrier de Javier Domingo
- 3º Relumbre de Peña Mosaico

Premios del Día:

- 1º KM-0 de Peña Los Rubios
- 2º Lusitano de Peña Arance
- 3º Caballito de José Mira



Los palomos Km-0 y Foxterrier representarán a la Comunidad de Madrid en el 63 Campeonato de España S.M. El Rey 2014 a celebrarse en la Llosa de Ranes (Valencia). ¡¡¡¡MUCHA SUERTE!!!





Clasificaciones Regionales Andaluzas

ALMERÍA

	PALOMO	PROPIETARIO	COLOR	ANILLA	TOT.
1	LA ESCOBA	J. ANTONIO PICON RUIZ	MORACHO	A1 068975	1570
3	MENOTI	M. RUIPEREZ MESSEGUER	ROJO	AH 546156	1454
2	SALAMANDRA	P. FERRON FERNANDEZ/SOLIDO	AZUL	A1 199740	1454

CÓRDOBA

1	GOLOSINA	L. CABALLERO MORENO-PEÑA ASFIXIA	MORACHO	AH 642142	1.652
3	ARRECIFE	ANTONIO JIMENEZ GARCIA	ROJO	A1 169625	1.644
2	JAVI	JAVIER SANCHEZ ACOSTA	AZUL	A1 143864	1.644

CÁDIZ

1	LOLI	M ^o DOLORES BARBA BELTRAN	NEVADO	A1-168345	1.174
2	5 ESTRELLAS	M.A. PRIOR FERRETE-TERRY	ROJO	A1-208058	1.134
3	QUIRÓFANO	M.A. PRIOR FERRETE-TERRY	ROJO	A1-230360	1.028

GRANADA

1	RIGODON	P. M CASTILLA GURRERO.P. BASTIAN	AZUL	AG-533408	1680
2	LA PENULTIMA	MANUEL OSUNA JIMENEZ	GAVINO	AG-842647	1680
3	ULTIMA HORA	DANIEL SOTO MARTINEZ	ROJO	AF-665299	1680

JAÉN

1	EL LLANTO	CAMILO TORRES MARTOS	TOSCADO	C-504807	1680
2	AF	A. FDEZ DE MOYA RUIZ DE LA FUENTE	ROJO	AG-280125	1668
3	CHOCOLATE	M. GZLEZ ZAFORA P. PIEDRA	ROJO	AG-579646	1668

SEVILLA

1	CASTAÑA	DAMIAN NARANJO L.	BAYO	D-640681	1660
2	ZALAMERO	FELIPE Y JESÚS	AHUMADO	AH-452487	1660
3	BLAUGRANA	P. LA MECHA	AZUL	D-257531	1660

MÁLAGA

1	PUNTO Y APARTE	PEÑA ZANAHORIA	AZUL	AH 837910	1350
2	GORDITO	PEÑA ANDARRIOS	ROJO	AH 400347	1232
3	DUEÑO Y SEÑOR	PEÑA ZANAHORIA	AZUL	AH 343487	1198





Federación Andaluza de Colombicultura



BUCHÓN JIENENSE ADULTO MACHO

1º	MANUEL VERGARA DE LA CRUZ
2º	ANTONIO PAREJA LOZANO
3º	MIGUEL RUIZ EULOGIO

BUCHÓN JIENENSE PICHÓN HEMBRA

1º	MIGUEL RUIZ ORTEGA
2º	SANTIAGO CALDERON VILLA
3º	ANDRES HERMIDA FRANCO

BUCHÓN JIENENSE PICHÓN MACHO

1º	MIGUEL RUIZ ORTEGA
2º	ANTONIO PAREJA LOZANO
3º	SANTIAGO CALDERON VILLA

BUCHÓN DE CLASE PICHÓN MACHO

1º	MANUEL ALVAREZ LOPEZ
2º	ANTONIO ALARCON DELGADO
3º	JUAN A DE LA VEGA LEAL

BUCHÓN DE CLASE ADULTO HEMBRA

1º	JOSE SANCHEZ HERRERA
2º	ANTONIO PEREZ SALGUERO
3º	GUMERSINDO CAMACHO ORTIZ

BUCHÓN DE CLASE PICHÓN HEMBRA

1º	VICTOR MARTIN AGUILERA
2º	IVAN MARINA FRANCO
3º	JULIO MEJIAS BARO

BUCHÓN RAFEÑO PICHÓN

1º	JOSE ROMERO MONTES
2º	ANTONIO MARQUEZ MARTOS
3º	SALVADOR CAMPOS MUÑOZ

BUCHÓN LADUNIO ADULTO MACHO

1º	FRANCISCO PERAL MORENO
2º	MIGUEL BAEZ CARO
3º	JUAN SANTANA RIVAS

BUCHÓN MORRILLERO

1º	JUAN ANTONIO LOPEZ GONZALEZ
2º	FRANCISCO ROJAS SERRANO
3º	MANUEL GUARNIZO MARTINEZ

BUCHÓN COLILLANO

1º	JOSE MARIA RODRIGUEZ GUILLENA
2º	JOSE MARIA RODRIGUEZ GUILLENA
3º	JOSE MARIA RODRIGUEZ GUILLENA

BUCHÓN VELEÑO MACHO PICHÓN

1º	MIGUEL A GUERRERO FERNANDEZ
2º	MARIA ISABEL GALVAN BELLO
3º	DANIEL LEAL TORRES

BUCHÓN VELEÑO MACHO ADULTO

1º	AURELIO SANTAOLALLA VALLEJO
2º	DANIEL LEAL TORRES
3º	RAMON PLATERO BRONCANO

BUCHÓN GADITANO MACHO PICHÓN

1º	JOSE MARIA CAMPOS SAN JUAN
2º	JUAN MARINA FRANCO
3º	JOSE ANTONIO DE LAS HERAS

BUCHÓN GADITANO MACHO ADULTO

1º	JOSE LOPEZ ANILLO
2º	JOSE LOPEZ ANILLO
3º	MARTA LUINS HUERTA

BUCHÓN GRANADINO PICHÓN

1º	JUAN JIMENEZ PACHECO
2º	SALVADOR CAMPOS MUÑOZ
3º	JOSE SANCHEZ MORENO

BUCHÓN RAFEÑO ADULTO HEMBRA

1º	MANUEL PEREZ MAYA
2º	FRANCISCO PEREZ CASTILLEJO
3º	FRANCISCO PEREZ CASTILLEJO

BUCHÓN LAUDINO PICHÓN HEMBRA

1º	SALVADOR CAMPOS MUÑOZ
2º	FRANCISCO PERAL MORENO
3º	JOSE BERNAL GONZALEZ

BUCHÓN LADUNIO ADULTO HEMBRA

1º	SALVADOR CAMPOS MUÑOZ
2º	JUAN SANTANA RIVAS
3º	JOSE BERNAL GONZALEZ

BUCHÓN MORONCELO

1º	JOSE MANUEL JIMENEZ MIGUEZ
2º	JOSE MANUEL JIMENEZ MIGUEZ
3º	JOSE MANUEL JIMENEZ MIGUEZ

BUCHÓN MARCHENERO

1º	JUAN JOSE GARRIDO GONZALEZ
2º	JUAN JOSE GARRIDO GONZALEZ
3º	JUAN JOSE GARRIDO GONZALEZ

BUCHÓN VELEÑO HEMBRA ADULTA

1º	DIEGO JOSE DONCEL CAMACHO
2º	DANIEL LEAL TORRES
3º	DIEGO JOSE DONCEL CAMACHO

BUCHÓN VELEÑO HEMBRA PICHÓN

1º	ANDRES RUIZ MARTOS
2º	SEBASTIAN MELGAREZ FERNANDEZ
3º	JOSE LLAMAS CAMPOS

BUCHÓN GADITANO HEMBRA PICHÓN

1º	JOSE ANTONIO DE LAS HERAS
2º	JOSE ANTONIO DE LAS HERAS
3º	JOSE MARIA CAMPOS SAN JUAN

BUCHÓN GADITANO HEMBRA ADULTA

1º	SALVADOR REYES MONTERO
2º	MARTA LUINS HUERTA
3º	JOSE M CAMPOS SAN JUAN

BUCHÓN GRANADINO ADULTO

	MIGUEL TIENO BARRANCO
	JUAN JIMENEZ PACHECO
	SALVADOR CAMPOS MUÑOZ

BUCHÓN RAFEÑO ADULTO MACHO

1º	JUAN ROSA PULIDO
2º	ANTONIO MARQUEZ MARCOS
3º	ANTONIO MARQUEZ MARCOS

BUCHÓN LAUDINO PICHÓN MACHO

1º	MIGUEL BAEZ CARO
2º	FRANCISCO PERAL MORENO
3º	FRANCISCO PERAL MORENO

BUCHÓN DE CLASE ADULTO MACHO

1º	MOISES EFREN MENESES SSOSES
2º	ANTONIO PEREZ SALGUERO
3º	JESUS HERRAR MAESTRE

Campeonato Regional de Raza



Reportaje

Pautas de campeones

VICENTE RIPOLLÉS

Cuando nuestro palomo concursa y no consigue buenos resultados, resulta importante no demorar demasiado el encontrar el verdadero motivo de esta situación.

Puede ser que el palomo no sea de la calidad esperada, o no esté en óptimas condiciones físicas o de forma.

La Duda

¿Poca calidad o salud deficiente?. Ese es el dilema de muchos colombicultores que no consiguen triunfar. Respecto a la calidad del palomo, nadie puede estar seguro sobre la buena calidad de un palomo. No podemos verla en los ojos, y ni tan siquiera las más valiosas sangres y las mejores razas hacen necesariamente de un palomo, un palomo de calidad.

Algunos tienen defectos en la pluma, o una determinada estructura ósea que, definitivamente, no podrán ser buenos. Si un colombicultor consigue ver que un palomo no tiene calidad, eso ya es dar un paso. La clave del éxito está en saber qué palomos deben ser eliminados de la competición, ahorraremos, dinero y desengaños.

El secreto de los campeones es realizar una buena selección.

El secreto

Cuando seleccionamos solemos cometer errores, pero les puedo asegurar que los campeones cometen menos errores que los demás. En una única cosa, la salud, nunca cometen errores. La salud natural, es el criterio básico de su selección. El colombicultor que se desprende de las aves que no están saludables los 365 días del año, difícilmente cometerá errores. Si se tiene una colonia de palomas, por ejemplo, 100 palomas y 95 tiene una salud perfecta, no hay razón para que las 5 restantes estén enfermas, eliminemos estas cinco.

Soy de la opinión que es más rentable adquirir palomos a colombicultores que no usen demasiados medicamentos. Son palomos fuertes con muchas

más resistencia natural a virus, bacterias y a muchos peligros que les esperan en la competición. Para obtener palomas resistentes, fuertes por naturaleza, palomas con una gran inmunidad que no necesitan ser medicadas permanentemente, la clave está en seleccionar.

Errores

A veces nos ilusionamos muy pronto con un determinado palomo que será muy bueno. El mismo palomo, para un campeón, podría ser considerado apenas como un palomo de mediana categoría, y podría pasar al palomar de reproducción si estuviese en una colonia de un aficionado de mediana categoría. Otros se afanan en conservar palomas reproductoras, cuando no deberían serlo. Por ejemplo palomas con más de 4 años que nunca hayan producido un buen palomo. Este tipo de palomas están ahí debido a que han sido adquiridas por un elevado precio o debido a su origen. En cuando al palomo de vuelo, en dos años tiene que haber demostrado la mayor parte de sus cualidades, en caso contrario, se deberá analizar la situación y darle el camino adecuado.

Signos de palomas sin futuro

No confiar en huevos con una cáscara demasiado rugosa y dura. Si el pichón no muere dentro del huevo, raramente será un pichón con vitalidad, incluso si es hijo de las mejoras palomas de la colonia. La cáscara debería verse brillante, pulida, tal como las palomas saludables.

Cuando se anillan los pichones, observen si alguno tiene las piernas más delgadas que los demás de su misma edad. Tales palomas pueden que jamás lleguen a ser fuertes, con vitalidad y saludables. Hay que eliminar dichos pichones, no tienen futuro.

Pichones que pían continuamente en el nido, puede que el origen de este comportamiento sea una infección por Tricomonas. El colombicultor siempre tiene que estar atento para prevenir las Tricomonas. Generalmente se habla de pichones que pían mucho en el nido son palomas sin un gran futuro.



Especial atención a los pichones que aparecen mojados en el nido. Y aparecen mojados porque los padres beben en exceso y la papilla que dan a sus hijos contiene demasiada agua. Pobre es la condición de una paloma que bebe demasiado. La mayoría de las veces es debido a un mal funcionamiento de los órganos digestivos. También es posible que se deba a que los pichones se acuestan sobre sus propios excrementos, no tiene fuerza para lanzar los excrementos fuera del nido. No son lo suficientemente fuertes. Desháganse de estos pichones.

Al observar pichones de la misma edad, vemos que unos tiene el plumaje notoriamente más avanzados que otros, esto demuestra falta de vitalidad y conlleva un futuro incierto.

Es un hábito aconsejable abrirles el pico a los pichones por lo menos una vez. Puede suceder que el pico sea endeble o frágil. Y esta anomalía demostraría una osamenta y un cuerpo débiles.

SABER SELECCIONAR = SECRETO DE CAMPEONES



Suelta en Nules, Marc y Nacho ayudando al árbitro Sr. Verdía.



ANILLAS IDENTIFICATIVAS
PARA PALOMOS DEPORTIVOS

¡SU PEDIDO EN 1 SEMANA!

ANILLAS MUY PERSONALIZABLES
RESISTENTES AL AGUA
IMBORRABLES

CONTACTE SIN COMPROMISO:

- www.anillasparapalomos.com
- Tel: 617 651 742
- bfaasl@gmail.com
- Apdo. Correos, 66 46530 Puzol-Valencia

TROFEOS NADAL S.L.

MODELOS EXCLUSIVOS,
EN TROFEOS DE
PALOMOS DEPORTIVOS,
MENSAJEROS, DE RAZA,
GALLINAS Y CONEJOS

CATALOGO 2014

GRAN SURTIDO EN PRENDAS TEXTILES.

FABRICA Y EXPOSICION,
Poligono. Ind. Los Vientos,
C/. Gregal, N.º 12, Nave 4
46119 NAQUERA (Valencia)
Tel. y Fax: 96 139 14 64

www.trofeosnadal.es
trofeosnadal@telefonica.net



Fabrica de Jaulas de Palomos



Tel./Fax: 96.226.84.27
Móvil: 687.514.907 - 687.924.969
Polígono Ind. Racó Canyares, Nave 7
46660 MANUEL (Valencia)
metallcolom@yahoo.com
www.metallcolom.es

Numero 1 en ventas 2013

Porque numero 1?

Compruebalo tu mismo !!!



1. Tenemos los mejores productos.
2. Somos los mas rapidos en atender los pedidos (una media de 24 horas).
3. Utilizamos los mejores materiales.
4. Empleamos una larga paleta de colores en la pintura al horno y en el revestimiento.
5. Tenemos el mejor producto de revestimiento del mercado: **TABLERO HIDROFUGO*** y lo ofrecemos en mas de 20 colores y dibujos.



*Tablero Hidrofugo - el mejor aislamiento tanto frio como calor con una diferencia grande frente a otros tableros y a la uralita debido a la cola utilizada en la fabricacion del mismo





ARTICULOS DEPORTIVOS

REAL FEDERACION ESPAÑOLA DE COLOMBICULTURA



¡Equipate con la Federación!



Consulte artículos y tallas
Y personalice su palomo

Tel. 96 351 43 51

MIXTURAS EQUILIBRADAS, ELABORADAS
CON CEREALES Y SEMILLAS DE ALTA CALIDAD
Y ESMERADA LIMPIEZA.



COGASA

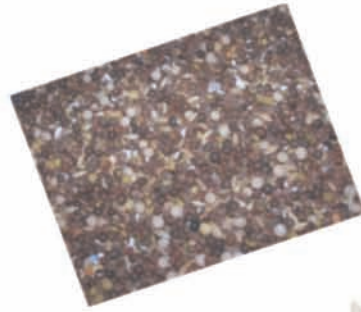

GRIT PALOMOS

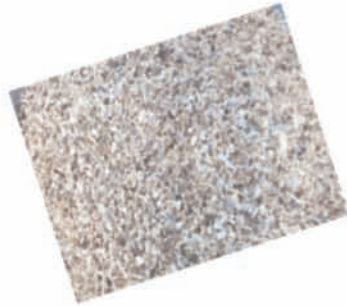

PRODUCTOS VETERINARIOS
ESPECIFICOS PARA PALOMOS
DEPORTIVOS, **VITALIAN**

ACCESORIOS PARA PALOMOS



968885038
968881673



AVDA.MAZARRON, 17 30120 EL PALMAR (MURCIA)
CONTACTAR@GALIANCOGASA.NET